

Faculty:

Dott.ssa Michela Conti
Diabetologa Fondazione Giglio

Dott. Fabio Di Salvo, Ortopedico
Direzione Sanitaria Fondazione Giglio

Dott. Maurizio Renda, Internista
Resp U.O Medicina Interna Fondazione Giglio

Prof. Giorgio Arnaldi, Endocrinologo
Ordinario di Endocrinologia Unipa

Dott. Ferdinando D'Amico
Medico Geriatra Fondazione Giglio

Dott.ssa Daniela Gioia, Endocrinologa
Casa di Cure Triolo Zanca-Palermo

Dott.ssa Stefania Marchisotta
Endocrinologa Fondazione Giglio

Dott. Michele Andrea Mazzola, Internista e
Nefrologo, Direz. Sanitaria Fondazione Giglio

Dott.ssa Anna Parisi
Pneumologa Fondazione Giglio

Dott.ssa Francesca Rubino, Geriatra
Resp U.O Riab e Lungodeg Fondazione Giglio

Dott.ssa Tiziana Russo
Farmacista Fondazione Giglio

Dott. Sergio Salomone, Ortopedico
Presidente SIOMMMS Sicilia

Dott. Massimiliano Spada, Oncologo
Resp. U.O. Oncologia Fondazione Giglio

Provider Regionale n 514
Fondazione Istituto G. Giglio



Con il contributo non condizionante di



Caring Innovation



Iscrizione gratuita
inviare un'e-mail a
formazione.sanitaria@hsrgiglio.it

Segreteria Organizzativa:
Ufficio Formazione
Fondazione G. Giglio di Cefalù

**IL METABOLISMO DELL'OSSO E
DELL'ORGANO ADIPOSO:
MANAGEMENT INNOVATIVO DELLE
CRONICITA' OSTEOPOROSI ED OBESITA'**

12 OTTOBRE 2024

FONDAZIONE ISTITUTO G. GIGLIO

AULA SAN GABRIELE

Apertura lavori alle ore 09.00

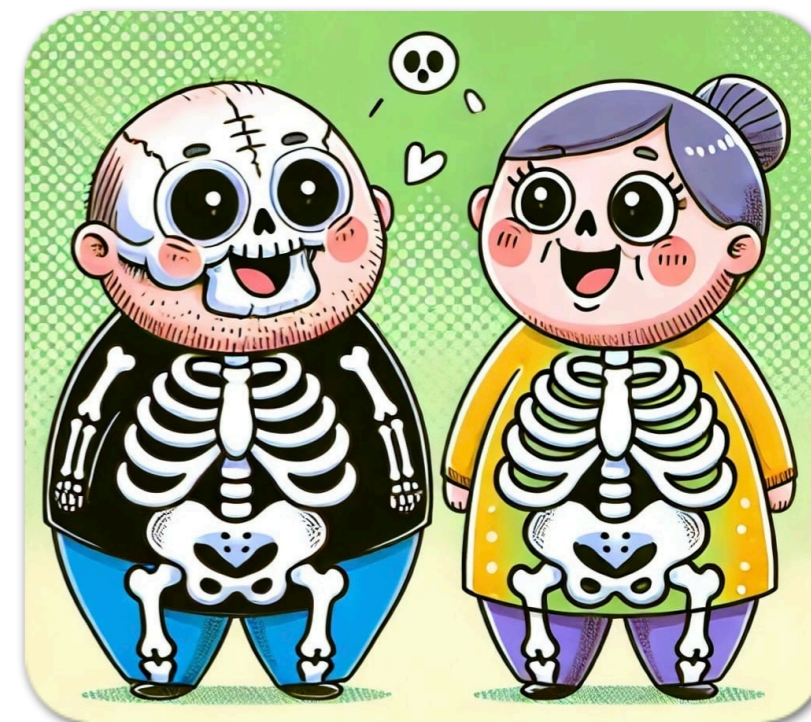

Responsabili Scientifici

Michela Conti
Fabio Di Salvo
Maurizio Renda

Segreteria scientifica

Roberta Burlon, Michela Conti,
Laura Cuttitta, Anna La Carrubba,
Silvia Scriffignano

Evento formativo ECM N 10442

L'Osteoporosi così come l'Obesità costituiscono un enorme problema di salute pubblica, destinato ad ampliarsi enormemente nel prossimo futuro, sia per l'invecchiamento della popolazione sia per l'inadeguatezza attuale delle cure, con incremento dei costi che saranno a breve non sostenibili dal sistema sanitario.

Programmi di prevenzione, diagnosi e cura della adiposopatia e delle fratture da fragilità sono quindi assolutamente necessari ed è sempre più importante creare dei Team multidisciplinari capaci di garantire ai pazienti affetti da queste cronicità metaboliche il corretto inquadramento eziopatogenetico, l'appropriato trattamento farmacologico ed il più preciso e completo programma di follow up a lungo termine.

OBIETTIVO FORMATIVO DEL CORSO: Linee guida - protocolli - procedure
CREDITI ECM: 6

Il corso è accreditato per le seguenti figure professionali: Medico chirurgo di tutte le specialità, infermiere, fisioterapista, dietista, biologo nutrizionista, farmacista, podologo.

N. Partecipanti: 50

PROGRAMMA CORSO

ORE 8.30 Registrazione dei partecipanti

ORE 08.45 -9.00 Saluto delle autorità

SESSIONE I

Osteoporosi: il valore aggiunto del Management Multidisciplinare

Moderatori: **Dr. S. Salomone, Dr. M.A. Mazzola**

ORE 9.00 - 9.30 Dalla diagnosi strumentale e laboratoristica alla interpretazione clinica

Dr. F. Di Salvo

ORE 9.30-10.00 Osteoporosi secondarie ed Endocrinopatie

Dr. G. Arnaldi

ORE 10.00-10.30 Osteoporosi secondarie a Malattia Neoplastica

Dr. M. Spada

ORE 10.30-11.00 Opportunità terapeutiche in Osteoporosi: la nota 79

Dr. F. D'Amico

ORE 11.00-11.30 Ipovitaminosi D in Italia: dall'epidemiologia alla prescrivibilità (nuova nota 96)

Dr.ssa S. Marchisotta

11.30-11.45 coffee break

SESSIONE II

Obesità oggi: la pandemia silenziosa

Moderatori: **Dr. D. Gioia, Dr. M. Renda,**

ORE 11.45- 12.15 Dalla dieta alla nutrizione consapevole: il cibo come prima terapia.

Dr.ssa A. Parisi

ORE 12.15- 12.45 La adiposopatia: basi fisiopatologiche e prospettive terapeutiche della malattia dell'organo adiposo.

Dr.ssa M. Conti

ORE 12.45- 13.15 Obesità sarcopenica: diagnosi e outcomes di salute

Dr.ssa T. Russo

ORE 13.15- 14.00 il ruolo dell'internista geriatra nella gestione del paziente obeso in corsia ed in riabilitazione

Dr.ssa F. Rubino

ORE 14.00- 14.30 Lunch

14,30- 15.00 discussione sui temi trattati e take-home message (relatori e moderatori)

15,00-15,30 compilazione questionari ecm.