



Fondazione Istituto
G. Giglio di Cefalù





Da 18 marzo 2019 a 19 marzo 2019

Rassegna ambulatorio uroginecologia

 Home > Comprensorio > Sanità. Al [giglio di Cefalù](#) Un ambulatorio di uroginecologia

Sanità. Al [giglio di Cefalù](#) un ambulatorio di uroginecologia

 Di **Redazione** - 18 Marzo 2019

	5,516 Fans	MI PIACE
	552 Follower	SEGUI
	513 Follower	SEGUI
	83 Iscritti	ISCRIVITI



CEFALU' 18 MARZO 2019 – Un ambulatorio per le disfunzioni del pavimento pelvico femminile è stato attivato alla Fondazione [Giglio di Cefalù](#). E' curato dall'unità operativa di urologia e in particolare dalla dottoressa Maria Karydi.

Si occuperà di tutti i disturbi della pelvi: dall'incontinenza urinaria alla vescica iperattiva, al prolasso degli organi pelvici e delle difficoltà di svuotamento vescicali

sino alle cistiti ricorrenti.

“Nella programmazione delle attività sanitarie – ha detto il presidente della Fondazione Giglio **Giovanni Albano** – abbiamo posto grande attenzione alle patologie che colpiscono l'universo femminile aprendo ambulatori dedicati”.

L'incontinenza urinaria affligge circa 2 milioni di donne in Italia e può manifestarsi in qualsiasi età con incidenza maggiore sopra i 65 anni, mentre, il 30 per cento delle donne in menopausa è affetta dal prolasso urogenitale.

“Sia l'incontinenza urinaria che il prolasso urogenitale – ha spiegato la dottoressa **Karydi** – compromettono seriamente la qualità di vita delle pazienti.

Il servizio di urologia ginecologia, attraverso visite accurate – ha aggiunto Karydi – permette di inquadrare la problematica della paziente e, con l'ausilio di indagini strumentali quali l'ecografia dell'apparato urinario, ecografia translabiale, cistoscopia ed esame urodinamico, di offrire una adeguata terapia sia di natura comportamentale, riabilitativa che chirurgica con tecniche mininvasive”.

L'esame urodinamico può essere richiesto anche dagli uomini per lo studio dei casi di

RACCOLTA DIFFERENZIATA

19 MAR

CONTRADE: Pedagni, Rocca Lumia, Cozzo Cirino, Boscamento, Pecorelle, Eliporto, Conigliera, Tortorello, Giammina;

19 MAR

Amaltea: Zona 2

19 MAR

INDIFFERENZIATO

FARMACIA DI TURNO

18 MAR

Farmacia Sottile

ostruzione cervico-uretrale ovvero del collo della vescica e della prostata.

L'ambulatorio è attivo il giovedì pomeriggio, dalle ore 13, ed è possibile prenotare sia con il Servizio sanitario nazionale che in regime libero-professionale.

Di prolasso urogenitale e di incontinenza urinaria si parlerà nella puntata di **#ospedalerisponde** di mercoledì 20 marzo in diretta, alle ore 15.30, sulla pagina Facebook dell'ospedale Giglio.



Dott.ssa Maria Karydi Urologo

FOCUS



"La politica si fa spazio".
La riflessione di Silvia Scerrino sul rapporto tra comunità...

Dibattito & Posta dei lettori

15 Marzo 2019



GdS. Frode sui fondi della Formazione, sequestro per il deputato dell'Ars Riccardo Savona e...

Cronaca 15 Marzo 2019



Potatura in Piazza Parrocchia. Cresce il dibattito sul valore degli alberi all'interno del patrimonio...

Dibattito & Posta dei lettori

14 Marzo 2019



Scuola. Fornitura gratuita e semigratuita dei libri di testo per l'a.s. 2018/19

Focus 13 Marzo 2019

Contenuti Sponsorizzati da Taboola



Antifurto Verisure Leader Europeo. Massima sicurezza...

Verisure



Assicurazioni Auto Economiche, Ecco i Prezzi Migliori!

Cerca l'Assicurazione Online piú



Crea Biglietti da Visita! Facile, Veloce e Professionale

Biglietti da Visita Professionali



PRESSO MOZIONI DATE

Questo sito utilizza i cookie. Continuando ad usarlo esprimi il tuo consenso al loro utilizzo.

[Ok, non mostrare più'](#)
[Leggi informativa completa](#)

Staff

[HOME](#) | [CRONACA](#) | [POLITICA](#) | [SPORT](#) | [MADONIE](#) | [TERMINI](#) | [EVENTI](#) | [AMICI A 4 ZAMPE](#) | [SICILIA](#) | [LAVORO](#) | [...IN PILLOLE](#) | [AUTO-MOTO](#) | [TURISMO](#) | [NECROLOGI](#)

 Home » Ospedale [Giglio](#), apre ambulatorio di uroginecologia

Ospedale [Giglio](#), apre ambulatorio di uroginecologia



di Redazione

18 marzo 2019

Si occuperà di prollasso e incontinenza urinaria

Un ambulatorio per le disfunzioni del pavimento pelvico femminile è stato attivato alla Fondazione [Giglio di Cefalù](#). E' curato dall'unità operativa di urologia e in particolare dalla dottoressa Maria Karydi.

Si occuperà di tutti i disturbi della pelvi: dall'incontinenza urinaria alla vescica iperattiva, al prollasso degli organi pelvici e delle difficoltà di svuotamento vescicali sino alle cistiti ricorrenti.

ILFOGLIETTONE.IT TV



La classifica delle 50 aziende in cui si lavora meglio in Italia



Maxi blitz contro sfruttamento immigrazione clandestina

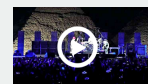

Il rock travolgente dei Red Hot Chili Peppers alle Piramidi

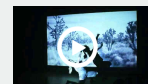

Grande debutto italiano per la performance D.A.K.I.N.I. di AjaRiot

Almanacco di VISTO sul WEB

 Foto almanacco
La rapina più redditizia della storia

“Nella programmazione delle attività sanitarie – ha detto il presidente della Fondazione Giglio **Giovanni Albano** – abbiamo posto grande attenzione alle patologie che colpiscono l’universo femminile aprendo ambulatori dedicati”.

L’incontinenza urinaria affligge circa 2 milioni di donne in Italia e può manifestarsi in qualsiasi età con incidenza maggiore sopra i 65 anni, mentre, il 30 per cento delle donne in menopausa è affetta dal prolasso urogenitale.

“Sia l’incontinenza urinaria che il prolasso urogenitale – ha spiegato la dottoressa **Karydi** – compromettono seriamente la qualità di vita delle pazienti.

Il servizio di urologia ginecologia, attraverso visite accurate – ha aggiunto Karydi – permette di inquadrare la problematica della paziente e, con l’ausilio di indagini strumentali quali l’ecografia dell’apparato urinario, ecografia translabiale, cistoscopia ed esame urodinamico, di offrire una adeguata terapia sia di natura comportamentale, riabilitativa che chirurgica con tecniche mininvasive”.

L’esame urodinamico può essere richiesto anche dagli uomini per lo studio dei casi di ostruzione cervico-uretrale ovvero del collo della vescica e della prostata.

L’ambulatorio è attivo il giovedì pomeriggio, dalle ore 13, ed è possibile prenotare sia con il Servizio sanitario nazionale che in regime libero-professionale.

Di prolasso urogenitale e di incontinenza urinaria si parlerà nella puntata di **#ospedalerisponde** di mercoledì 20 marzo in diretta, alle ore 15.30, < a pagina Facebook dell’ospedale Giglio.



Commenti

Commenti: 0

 Ordina per Meno recenti

 Plug-in Commenti di Facebook

Post nella stessa Categoria



Ospedale Giglio, apre ambulatorio di uroginecologia

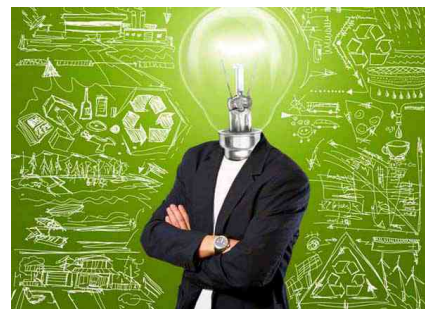

Un'orda di energy manager per comuni sempre più green



Benessere della famiglia, delegazione siciliana a Trento per approfondire politiche e buone prassi

Cerda, viabilità in ginocchio e nuovo calo nella raccolta dei carciofi

Rally Cefalù corse stregate per Runfolà, la vittoria a Lo Cascio-Castelli

Minaccia coetanea in cambio di sesso, arrestato minore





SEGUICI SU:



COMUNICATI STAMPA



ARTICOLO SUCCESSIVO

Microchirurgia ricostruttiva della mano,
imparare a usare il microscopio
operatorio. Corso al Gaetano Pini-CTO



ARTICOLO PRECEDENTE

Innovazioni tecnologiche in chirurgia.
Congresso nazionale SPIGC a Genova



L'EDITORIALE



Vaccini, la vera minaccia è
l'ignoranza... soprattutto quando
siede in Parlamento!

di Nicoletta Cocco

Prolasso urogenitale e incontinenza urinaria: nuovo ambulatorio all'ospedale Giglio di Cefalù

DI [INSALUTENEWS.IT](#) · 18 MARZO 2019

Dott.ssa Maria Karydi

vescicali sino alle cistiti ricorrenti.

"Nella programmazione delle attività sanitarie – ha detto il presidente della Fondazione [Giglio](#) Giovanni Albano – abbiamo posto grande

Cefalù, 18 marzo 2019 – Un ambulatorio per le disfunzioni del pavimento pelvico femminile è stato attivato alla Fondazione [Giglio di Cefalù](#). È curato dall'unità operativa di urologia e in particolare dalla dottoressa Maria Karydi. Si occuperà di tutti i disturbi della pelvi: dall'incontinenza urinaria alla vescica iperattiva, al prollasso degli organi pelvici e delle difficoltà di svuotamento



Aderiamo allo standard HONcode per l'affidabilità dell'informazione medica.

Verifica qui.

SESSUOLOGIA



L'umore di Eros

di Marco Rossi

COMUNICATI STAMPA



Salute di mano, polso e gomito. Open Day con visite gratuite all'ospedale Koelliker di Torino

18 MAR, 2019



Microchirurgia ricostruttiva della mano, imparare a usare il microscopio operatorio. Corso al Gaetano Pini-CTO

18 MAR, 2019



Prolasso urogenitale e incontinenza urinaria: nuovo ambulatorio all'ospedale [Giglio di Cefalù](#)

18 MAR, 2019

attenzione alle patologie che colpiscono l'universo femminile aprendo ambulatori dedicati".

L'incontinenza urinaria affligge circa 2 milioni di donne in Italia e può manifestarsi in qualsiasi età con incidenza maggiore sopra i 65 anni, mentre, il 30 per cento delle donne in menopausa è affetta dal prolasso urogenitale.

"Sia l'incontinenza urinaria che il prolasso urogenitale – ha spiegato la dottoressa Karydi – compromettono seriamente la qualità di vita delle pazienti. Il servizio di urologia ginecologia, attraverso visite accurate permette di inquadrare la problematica della paziente e, con l'ausilio di indagini strumentali quali l'ecografia dell'apparato urinario, ecografia translabiale, cistoscopia ed esame urodinamico, di offrire una adeguata terapia sia di natura comportamentale, riabilitativa che chirurgica con tecniche mininvasive".

L'esame urodinamico può essere richiesto anche dagli uomini per lo studio dei casi di ostruzione cervico-uretrale ovvero del collo della vescica e della prostata.



Condividi la notizia con i tuoi amici



[Torna alla home page](#)

articolo letto **29** volte

Salva come PDF

Tag: [Fondazione Giglio](#) [Giovanni Albano](#) [incontinenza urinaria](#) [Maria Karydi](#)
[pavimento pelvico](#) [prolasso urogenitale](#)

Le informazioni presenti nel sito devono servire a migliorare, e non a sostituire, il rapporto medico-paziente. In nessun caso sostituiscono la consulenza medica specialistica. Ricordiamo a tutti i pazienti visitatori che in caso di disturbi e/o malattie è sempre necessario rivolgersi al proprio medico di base o allo specialista.

👉 POTREBBE ANCHE INTERESSARTI...



Patient Advocacy Network, al via la terza edizione

8 GIU, 2017



Potenziamento cognitivo, quali limiti? Meeting a Siena

27 MAG, 2016



Carestia, Croce Rossa in Kenya. Rocca: "Catastrofe umanitaria su cui accendere i riflettori"

28 LUG, 2017

LASCIA UN COMMENTO



CERCA NEL SITO



IN SANITAS > Livello1 > Ospedale Giglio di Cefalù, al via un ambulatorio di urologia ginecologica

OSPEDALI

Ospedale Giglio di Cefalù, al via un ambulatorio di urologia ginecologica

18 Marzo 2019

Per le disfunzioni del pavimento pelvico femminile.

di Redazione



Un ambulatorio per le disfunzioni del pavimento pelvico femminile è stato attivato alla **Fondazione Giglio di Cefalù**. È curato dall'unità operativa di urologia e in particolare dalla dottoressa **Maria Karydi** (nella foto).

Si occuperà di tutti i disturbi della pelvi: dall'incontinenza urinaria alla vescica iperattiva, al prolasso degli organi pelvici e delle difficoltà di svuotamento vescicali sino alle cistiti ricorrenti.

«Nella programmazione delle attività sanitarie- afferma il presidente della Fondazione Giglio, **Giovanni Albano**- abbiamo posto grande attenzione alle patologie che colpiscono l'universo femminile aprendo ambulatori dedicati».

L'incontinenza urinaria affligge circa 2 milioni di donne in Italia e può manifestarsi in qualsiasi età con incidenza maggiore sopra i 65 anni, mentre, il 30 per cento delle donne in menopausa è affetta dal prolasso urogenitale. Sia l'incontinenza urinaria che il **prolasso urogenitale** compromettono seriamente la qualità di vita delle pazienti».

«Il servizio di urologia ginecologica, attraverso visite accurate- ha aggiunto Karydi- permette di inquadrare la problematica della paziente e, con l'ausilio di indagini strumentali quali l'ecografia dell'apparato urinario, **ecografia translabiale, cistoscopia** ed **esame urodinamico**, di offrire una adeguata terapia sia di natura comportamentale, riabilitativa che chirurgica con tecniche mininvasive».

L'esame urodinamico può essere richiesto anche dagli uomini per lo studio dei casi di ostruzione cervico-uretrale ovvero del collo della vescica e della prostata.

L'ambulatorio è attivo il giovedì pomeriggio, dalle ore 13, ed è possibile prenotare sia con il Servizio sanitario nazionale che in regime libero-professionale.

Di prolasso urogenitale e di incontinenza urinaria si parlerà nella puntata di **#ospedalerisponde** di mercoledì 20 marzo in diretta, alle ore 15.30, sulla pagina Facebook dell'ospedale Giglio.



Giovanni Albano

STAMPA QUESTO ARTICOLO

PER QUESTO ARTICOLO:

[OSPEDALERISPONDE](#) | [AMBULATORIO](#) | [CISTOSCOPIA](#) | [ECOGRAFIA TRANSLABIALE](#) | [ESAME URODINAMICO](#)
[FONDAZIONE GIGLIO](#) | [FONDAZIONE GIGLIO CEFALÙ](#) | [GIOVANNI ALBANO](#) | [INCONTINENZA URINARIA](#) | [OSPEDALE GIGLIO](#)
[PAVIMENTO PELVICO](#) | [PROLASSO UROGENITALE](#) | [UROLOGIA](#) | [UROLOGIA GINECOLOGICA](#)



ISCRIVITI A NURSIND

LA QUOTA ASSOCIATIVA PIÙ BASSA DEL COMPARTO CHE INCLUDE:

COPERTURA ASSICURATIVA E TUTELA LEGALE
CORSI ECM GRATUITI
ASSISTENZA FISCALE E 730 GRATUITI

NURSIND
IL SINDACATO DEGLI INFERMIERI
SEMPRE AL FIANCO DEGLI INFERMIERI

Seguici su Facebook



InSanitas.it
11.062 "Mi piace"

Mi piace questa Pagina Scopri di più

Di' che ti piace prima di tutti i tuoi amici



CIMO
IL SINDACATO DEI MEDICI

Aderente a CIDA

Dal 1946 al fianco dei Medici Italiani.

Home > Attualità

Madonie Cefalù

Ospedale Giglio, nuovo laboratorio di uroginecologia

Da Redazione - 18 Marzo 2019



dav

FA. E. M.
di La Bianca Domenico s.a.s.
E-MAIL: faemest@tiscali.it
ESTINTORI E GAS VARI
Bivio Madonnauzza PETRALIA SOPRANA
Tel. 0921.641592 Cell 328.7025516
CORSI ANTINCENDIO - SERBATOI GPL - Antinfortunistica

Un ambulatorio per le disfunzioni del pavimento pelvico femminile è stato attivato alla Fondazione Giglio di Cefalù. E' curato dall'unità operativa di urologia e in particolare dalla dottoressa Maria Karydi.

Si occuperà di tutti i disturbi della pelvi: dall'incontinenza urinaria alla vescica iperattiva, al prolasso degli organi pelvici e delle difficoltà di svuotamento vescicali sino alle cistiti ricorrenti. "Nella programmazione delle attività sanitarie -

 INFISSI E PORTE
**QUALITÀ
ESPERIENZA
GARANZIA**

 10,546 Fans MI PIACE

 910 Follower SEGUI

Ultimi articoli

Notizie utili per gli Operatori della Scuola

18 Marzo 2019

Ospedale Giglio, nuovo laboratorio di uroginecologia

18 Marzo 2019

Benessere delle famiglie. Delegazione a Trento con l'assessore Grasso

18 Marzo 2019

M5S, reddito di cittadinanza a Castelbuono

18 Marzo 2019

La Nuova Geraci, l'arte dell'innesto in agricoltura

18 Marzo 2019

Roccamaris, territorio della Roccella tra il Settecento e l'Ottocento

18 Marzo 2019

Isnello, petizione popolare per Don Peri

18 Marzo 2019

Il Giornale di Cefalù - Debito e Regolamenti

18 Marzo 2019



ha detto il presidente della Fondazione Giglio Giovanni Albano – abbiamo posto grande attenzione alle patologie che colpiscono l’universo femminile aprendo ambulatori dedicati”.

L’incontinenza urinaria affligge circa 2 milioni di donne in Italia e può manifestarsi in qualsiasi età con incidenza maggiore sopra i 65 anni, mentre, il 30 per cento delle donne in menopausa è affetta dal prolasso urogenitale.

“Sia l’incontinenza urinaria che il prolasso urogenitale – ha spiegato la dottoressa Karydi – compromettono seriamente la qualità di vita delle pazienti.

Il servizio di urologia ginecologia, attraverso visite accurate – ha aggiunto Karydi – permette di inquadrare la problematica della paziente e, con l’ausilio di indagini strumentali quali l’ecografia dell’apparato urinario, ecografia translabiale, cistoscopia ed esame urodinamico, di offrire una adeguata terapia sia di natura comportamentale, riabilitativa che chirurgica con tecniche mininvasive”.

L’esame urodinamico può essere richiesto anche dagli uomini per lo studio dei casi di ostruzione cervico-uretrale ovvero del collo della vescica e della prostata.

L’ambulatorio è attivo il giovedì pomeriggio, dalle ore 13, ed è possibile prenotare sia con il Servizio sanitario nazionale che in regime libero-professionale.

Di prolasso urogenitale e di incontinenza urinaria si parlerà nella puntata di #ospedalerisponde di mercoledì 20 marzo in diretta, alle ore 15.30, sulla pagina Facebook dell’ospedale Giglio.



TRASPORTI - TRASLOCHI
NAZIONALI - INTERNAZIONALI

LO GIOCO



Via G. Vazzana, 34 - 90015 CEFALÙ (PA)
Tel. e Fax 0921 422947
Cell. 330 850751 - 339 5873812
www.traslochilogio.com

Q8 DI NIGRELLI S.R.L.

distributore di GAS METANO

NUOVA APERTURA

Petralia Sottana (PA) quart. San Giuseppe

Mi piace 5



Redazione

Corso per Operatore BLSD
Adulto - Pediatrico - lattante

SEDE CEFALÙ
Durata: 5 ore - Costo: 80€
Data di svolgimento: 29/05/2018

INFORMAZIONI E ISCRIZIONI:
Istituto Italiano Fernando Santi
Piazza Franco Bellipanni 30 - 90015 Cefalù
Cell. 3295877066 - 3388076703, Il lunedì dalle 8,30 alle 13,00.

ISCRIZIONI APERTE ANNO 2018

CENTRO ORTOPEDICO FERRANTI
Qualità e forza nel movimento

Convenzionato: A.S.P. - I.N.A.I.L.



le nostre sedi:
PALERMO - TRAPANI - BAGHERIA - MISILMERI - TERMINI IMERESE

ANALISI POSTURALE

ORTOPEDIA SU MISURA

Il Giornale di Cefalù – Debito e Regolamenti

LA POLIZIA ARRESTA UN MALVIVENTE CHE AVEVA TENTATO DI INTASCARE UN RIMBORSO IRPEF DESTINATO AD

Viabilità in ginocchio e nuovo calo del raccolto dei carcioffi :le imprese agricole di Cerda chiedono un intervento

ARTICOLI CORRELATI Di più dello stesso autore



La tua casa a Palermo

CERCA

PALERMO TODAY

Salute



ACCEDI

Salute / Cefalù

Al Giglio di Cefalù un ambulatorio di Uroginecologia: si occuperà di incontinenza e prolasso

E' curato dall'unità operativa di Urologia e in particolare dalla dottoressa Maria Karydi. L'esame urodinamico può essere richiesto anche dagli uomini per lo studio dei casi di ostruzione del collo della vescica e della prostata

PT Redazione
18 MARZO 2019 15:45



📷 Maria Karydi, urologo

Un ambulatorio per le disfunzioni del pavimento pelvico femminile è stato attivato alla fondazione **Giglio di Cefalù**. E' curato dall'unità operativa di uUologia e in particolare dalla dottoressa Maria Karydi. Si occuperà di tutti i disturbi della pelvi: dall'incontinenza urinaria alla vescica iperattiva, al prolasso degli organi pelvici e delle difficoltà di svuotamento vescicali sino alle cistiti ricorrenti.

“Nella programmazione delle attività sanitarie - ha detto il presidente della Fondazione Giglio, Giovanni Albano - abbiamo posto grande attenzione alle patologie che colpiscono l'universo femminile aprendo ambulatori dedicati”.

I più letti di oggi



1 Al Giglio di Cefalù un ambulatorio di Uroginecologia: si occuperà di incontinenza e prolasso



Quando i figli delle star sono copie dei genitori
ALFEMMINILE



Se hai un PC dovresti subito controllare questo
THE REVIEW EXPERTS

Sponsorizzato da **Outbrain** |▶



Incredibili ricompense per gli italiani nati tra il...
SURVEY COMPARE



Macchie sulla pelle addio. Ecco come farla tornare...
BENESSERE LAB

Sponsorizzato da **Outbrain** |▶



Per la

L'incontinenza urinaria affligge circa 2 milioni di donne in Italia e può manifestarsi in qualsiasi età con incidenza maggiore sopra i 65 anni, mentre, il 30 per cento delle donne in menopausa è affetta dal prolasso urogenitale.

“Sia l'incontinenza urinaria che il prolasso urogenitale - ha spiegato la dottoressa Karydi - compromettono seriamente la qualità di vita delle pazienti. Il servizio di urologia ginecologia, attraverso visite accurate permette di inquadrare la problematica della paziente e, con l'ausilio di indagini strumentali quali l'ecografia dell'apparato urinario, ecografia translabiale, cistoscopia ed esame urodinamico, di offrire una adeguata terapia sia di natura comportamentale, riabilitativa che chirurgica con tecniche mininvasive”.

L'esame urodinamico può essere richiesto anche dagli uomini per lo studio dei casi di ostruzione cervico-uretrale ovvero del collo della vescica e della prostata. L'ambulatorio è attivo il giovedì pomeriggio, dalle 13, ed è possibile prenotare sia con il servizio sanitario nazionale che in regime libero-professionale.

Persone: Giovanni Albano **Argomenti:** ospedali



Novità assoluta!
Occhiali progressivi
di nuova tecnologia
occhiali24.it



Il nuovo doccia che gli Italiani adorano
[Hyper Tech](http://HyperTech)



Sai che i buoni pasto sono deducibili al 100%?
ticketrestaurant.it



23 foto esclusive del Titanic che vi faranno venire la
easyviaggio.com

Contenuti sponsorizzati da 

Commenti

Registrati o Accedi per lasciare il tuo commento

[Aggiorna discussione](#)

Notizie di oggi



CRONACA
Zen sotto assedio, perquisizioni nelle case: preso 22enne con pistola e coca



CRONACA
Omicidio nella notte: ucciso con un colpo di pistola in via Gaetano Costa



CRONACA
"Karaoke alle 3 di notte in un pub": si spaccia per capitano della polizia per fermare vigili, denunciato



SPONSOR
Misteriose spirali comparse nei campi di grano in provincia di Torino

I più letti della settimana

Martedì, 19 marzo 2019

Giornale indipendente di informazione online

SICILIA@2.0

HOME

POLITICA

ECONOMIA & LAVORO

AGRICOLTURA

TURISMO

SALUTE

ARTE E CULTURA

FOTO

VIDEO

Home - sanità - Al Giglio di Cefalù attivato un ambulatorio di urologia per le disfunzioni del pavimento pelvico femminile

Al Giglio di Cefalù attivato un ambulatorio di urologia per le disfunzioni del pavimento pelvico femminile

Facebook

Twitter

Pinterest

Più...

18 MARZO 2019

SANITÀ



Dott.ssa Maria Karydi - urologo

Un ambulatorio per le disfunzioni del pavimento pelvico femminile è stato attivato alla Fondazione Giglio di Cefalù. E' curato dall'unità operativa di urologia e in particolare dalla dottoressa **Maria Karydi**.

Si occuperà di tutti i disturbi della pelvi: dall'incontinenza urinaria alla vescica iperattiva, al prolasso degli organi pelvici e delle difficoltà di svuotamento vescicali sino alle cistiti ricorrenti.

"Nella programmazione delle attività sanitarie - ha detto il presidente della Fondazione Giglio Giovanni Albano- abbiamo posto grande attenzione alle patologie che colpiscono l'universo femminile aprendo ambulatori dedicati".

<http://www.sicilia20news.it/2019/03/18/sanita/al-giglio-cefalu-un-ambulatorio-urologia/518289/>

Dritti al punto

Qui EUROPA è il notiziario multimediale dell'Italpress dedicato alle istituzioni europee e all'attività degli europarlamentari

Un nuovo strumento per conoscere da vicino le grandi questioni politiche ed economiche dell'Unione europea. Aggiornamenti in real time, news, video, foto, interviste e approfondimenti quotidiani.

>>> VAI ALLE NEWS

I nostri Blog

- La "Rosa dei venti" di Delia Romano
- "Diversamenti taggabili" di Mariuccia Tiziana Di Cola
- Diritto e diritti di Nicola Aiello
- Tendenze - moda, lusso e sport - Loredana Tallarita
- Diario di bordo - Sebastiano Tusa

News Giuridiche

News **Cassazione** Civile Penale Lavori

Università, in arrivo la riforma 18 Mar 2019 01:00 GMT
di Gabriella Lax - Avvio dei dottorati, accreditamento dei corsi di laurea, abilitazione alla docenza, gli ambiti della valutazione degli atenei...

Pensionati all'estero: flat tax al 7% come funziona 18 Mar 2019 01:00 GMT
Domanda: La flat tax al 7% vale anche per i pensionati italiani residenti all'estero? Risposta: La legge di bilancio 2019 ha introdotto una disposiz...

Reddito di cittadinanza e pensioni: decreti da oggi in aula 18 Mar 2019 01:00 GMT
di Gabriella Lax - Da una parte c'è la possibilità di ricevere cash la pensione di cittadinanza, dall'altra le nuove regole per il ri...

Powered by: www.studiocataldi.it

POLITICA

L'incontinenza urinaria affligge circa 2 milioni di donne in Italia e può manifestarsi in qualsiasi età con incidenza maggiore sopra i 65 anni, mentre, il 30 per cento delle donne in menopausa è affetta dal prolasso urogenitale.

"Sia l'incontinenza urinaria che il prolasso urogenitale – ha spiegato la dottoressa Karydi – compromettono seriamente la qualità di vita delle pazienti. Il servizio di urologia ginecologia, attraverso visite accurate – ha aggiunto Karydi – permette di inquadrare la problematica della paziente e, con l'ausilio di indagini strumentali quali l'ecografia dell'apparato urinario, ecografia translabiale, cistoscopia ed esame urodinamico, di offrire una adeguata terapia sia di natura comportamentale, riabilitativa che chirurgica con tecniche mininvasive".

L'esame urodinamico può essere richiesto anche dagli uomini per lo studio dei casi di ostruzione cervico-uretrale ovvero del collo della vescica e della prostata. L'ambulatorio è attivo il giovedì pomeriggio, dalle ore 13, ed è possibile prenotare sia con il Servizio sanitario nazionale che in regime libero-professionale.

Di prolasso urogenitale e di incontinenza urinaria si parlerà nella puntata di **#ospedalerisponde** di mercoledì 20 marzo in diretta, alle ore 15.30, sulla pagina Facebook dell'ospedale Giglio.

Tags: [Giovanni Albano](#)

di [Redazione](#)

Lascia un commento

Il tuo indirizzo email non sarà pubblicato. I campi obbligatori sono contrassegnati *

Name*	Email*
-------	--------

Invia

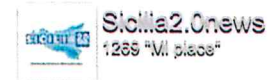

Ti piace

Invia un messaggio

Piace a te e ad altri 96 amici



Il borsino di Sicilia@z.0news



Francesca Glaviano

Francesca Glaviano dell'Università Federico II, in collaborazione con la Stazione Zoologica Anton Dohrn, ha sperimentato un metodo i...

Fulvio Collovati



"Le donne non possono parlare di tattica, quando sento che lo fanno mi si rivolta lo stomaco". Sono le parole dell'ex calciatore del...

Notizie Flash

08:51 **A Isola delle Femmine "Pane in Piazza"**

12:27 **Domani, primo congresso di Legacoop Sicilia occidentale**

16:02 **Corpo Consolare di Palermo: Il nuovo Decano è Evgeny Pantelev, Con...**

12:52 **BCSicilia dona al Comune di Altavilla Milicia il progetto di messa ...**

19:32 **Termini Imerese, Musumeci incontra i sindaci della zona**

20:34 **Palermo calcio, Di Dio: "Investimento della famiglia Mirri fondato ...**

20:03 **Contenzioso tra Istituto Regionale del Vino e dell'Olio e Veronafie...**

23:47 **Autismo, Micciché premia la squadra di pallanuoto "Delfini Blu"**

23:19 **Biologa palermitana respinta dal Friuli. Lagalla: "Un episodio Incr..."**

16:16 **Martedì 12 cambio della guardia al vertice della Cisl Sicilia**



Sanità. Al giglio di Cefalù un ambulatorio di uroginecologia

Di Redazione - 18 Marzo 2019



CEFALU' 18 MARZO 2019 – Un ambulatorio per le disfunzioni del pavimento pelvico femminile è stato attivato alla Fondazione Giglio di Cefalù. E' curato dall'unità operativa di urologia e in particolare dalla dottoressa Maria Karydi.

Si occuperà di tutti i disturbi della pelvi: dall'incontinenza urinaria alla vescica iperattiva, al prolasso degli organi pelvici e delle difficoltà di svuotamento vescicali sino alle cistiti ricorrenti.

“Nella programmazione delle attività sanitarie – ha detto il presidente della Fondazione Giglio **Giovanni Albano** – abbiamo posto grande attenzione alle patologie che colpiscono l'universo femminile aprendo ambulatori dedicati”.

L'incontinenza urinaria affligge circa 2 milioni di donne in Italia e può manifestarsi in qualsiasi età con incidenza maggiore sopra i 65 anni, mentre, il 30 per cento delle donne in menopausa è affetta dal prolasso urogenitale.

“Sia l'incontinenza urinaria che il prolasso urogenitale – ha spiegato la dottoressa **Karydi** – compromettono seriamente la qualità di vita delle pazienti.

Il servizio di urologia ginecologia, attraverso visite accurate – ha aggiunto Karydi – permette di inquadrare la problematica della paziente e, con l'ausilio di indagini strumentali quali l'ecografia dell'apparato urinario, ecografia translabiale, cistoscopia ed esame urodinamico, di offrire una adeguata terapia sia di natura comportamentale, riabilitativa che chirurgica con tecniche mininvasive”.

L'esame urodinamico può essere richiesto anche dagli uomini per lo studio dei casi di ostruzione cervico-uretrale ovvero del collo della vescica e della prostata.

L'ambulatorio è attivo il giovedì pomeriggio, dalle ore 13, ed è possibile prenotare sia con il Servizio sanitario nazionale che in regime libero-professionale.

Di prolasso urogenitale e di incontinenza urinaria si parlerà nella puntata di **#ospedalerisponde** di mercoledì 20 marzo in diretta, alle ore 15.30, sulla pagina Facebook dell'ospedale Giglio.



Dott.ssa Maria Karydi Urologo



All'ospedale Giglio di Cefalù un ambulatorio di uroginecologia



18 Marzo 2019, 21:06 - [Fondazione Isti...](#) (/user/1030) [suoi [interventi](#) (/interventi/1030) e [commenti](#) (/commenti/1030)]

[\(/user/1030\)](#)

<http://www.qualecefalù.it/print/22934> <http://www.qualecefalù.it/printmail/22934>

SANITA': AL GIGLIO DI CEFALU' UN AMBULATORIO DI UROGINECOLOGIA SI OCCUPERA' DI PROLASSO E DI INCONTINENZA URINARIA

CEFALU' 18 MARZO 2019 – Un ambulatorio per le disfunzioni del pavimento pelvico femminile è stato attivato alla Fondazione Giglio di Cefalù. È curato dall'unità operativa di urologia e in particolare dalla dottoressa Maria Karydi.

Si occuperà di tutti i disturbi della pelvi: dall'incontinenza urinaria alla vescica iperattiva, al prollasso degli organi pelvici e delle difficoltà di svuotamento vescicali sino alle cistiti ricorrenti.



“Nella programmazione delle attività sanitarie – ha detto il presidente della Fondazione Giglio **Giovanni Albano** - abbiamo posto grande attenzione alle patologie che colpiscono l'universo femminile aprendo ambulatori dedicati”.

L'incontinenza urinaria affligge circa 2 milioni di donne in Italia e può manifestarsi in qualsiasi età con incidenza maggiore sopra i 65 anni, mentre, il 30 per cento delle donne in menopausa è affetta dal prollasso urogenitale.



“Sia l'incontinenza urinaria che il prollasso urogenitale – ha spiegato la dottoressa **Karydi** – compromettono seriamente la qualità di vita delle pazienti.

Il servizio di urologia ginecologia, attraverso visite accurate – ha aggiunto Karydi - permette di inquadrare la problematica della paziente e, con l'ausilio di indagini strumentali quali l'ecografia dell'apparato urinario, ecografia translabiale, cistoscopia ed esame urodinamico, di offrire una adeguata terapia sia di natura comportamentale, riabilitativa che chirurgica con tecniche mininvasive”.

L'esame urodinamico può essere richiesto anche dagli uomini per lo studio dei casi di ostruzione cervico-uretrale ovvero del collo della vescica e della prostata.

L'ambulatorio è attivo il giovedì pomeriggio, dalle ore 13, ed è possibile prenotare sia con il Servizio sanitario nazionale che in regime libero-professionale.

Di prollasso urogenitale e di incontinenza urinaria si parlerà nella puntata di **#ospedalerisponde** di mercoledì 20 marzo in diretta, alle ore 15.30, sulla pagina Facebook dell'ospedale Giglio.

PROLASSO E INCONTINENZA URINARIA, AL GIGLIO DI CEFALÙ UN AMBULATORIO DI UROGINECOLOGIA

di Redazione



Un ambulatorio per le disfunzioni del pavimento pelvico femminile è stato attivato alla **Fondazione Giglio di Cefalù**. E' curato dall'unità operativa di urologia e in particolare dalla **dottorssa Maria Karydi**.

Si occuperà di tutti i **disturbi della pelvi**: dall'incontinenza urinaria alla vescica iperattiva, al prolasso degli organi pelvici e delle difficoltà di svuotamento vescicali sino alle cistiti ricorrenti.

*"Nella programmazione delle attività sanitarie - ha detto il presidente della Fondazione Giglio **Giovanni Albano** - abbiamo posto grande attenzione alle patologie che colpiscono l'universo femminile aprendo ambulatori dedicati".*

L'incontinenza urinaria affligge circa due milioni di donne in Italia e può manifestarsi in qualsiasi età con incidenza maggiore sopra i 65 anni, mentre, il 30 per cento delle donne in menopausa è affetta dal prolasso urogenitale.



"Sia l'incontinenza urinaria che il prolasso urogenitale - ha spiegato la dottorssa Karydi - compromettono seriamente la qualità di vita delle pazienti. Il servizio di urologia ginecologia, attraverso visite accurate - ha aggiunto Karydi - permette di inquadrare la problematica della paziente e, con l'ausilio di indagini strumentali quali l'ecografia dell'apparato urinario, ecografia translabiale, cistoscopia ed esame urodinamico, di offrire una adeguata terapia sia di natura comportamentale, riabilitativa che chirurgica con tecniche mininvasive".

L'esame **urodinamico** può essere richiesto anche dagli uomini per lo studio dei casi di ostruzione cervico-uretrale ovvero del collo della vescica e della prostata.

L'ambulatorio è attivo il giovedì pomeriggio, dalle ore 13, ed è possibile **prenotare sia con il servizio sanitario nazionale** che in regime libero-professionale.

Di prolasso urogenitale e di incontinenza urinaria si parlerà nella puntata di #ospedalerisponde di mercoledì 20 marzo in diretta, alle ore 15.30, sulla pagina Facebook dell'ospedale Giglio.

Condividi:

[f](https://www.sanitainsicilia.it/prolasso-e-incontinenza-urinaria-al-giglio-di-cefalu-un-ambulatorio-di-uroginecologia_403455/?share=facebook&nb=1) (https://www.sanitainsicilia.it/prolasso-e-incontinenza-urinaria-al-giglio-di-cefalu-un-ambulatorio-di-uroginecologia_403455/?share=facebook&nb=1)
59

[t](https://www.sanitainsicilia.it/prolasso-e-incontinenza-urinaria-al-giglio-di-cefalu-un-ambulatorio-di-uroginecologia_403455/?share=twitter&nb=1) (https://www.sanitainsicilia.it/prolasso-e-incontinenza-urinaria-al-giglio-di-cefalu-un-ambulatorio-di-uroginecologia_403455/?share=twitter&nb=1)

[G+](https://www.sanitainsicilia.it/prolasso-e-incontinenza-urinaria-al-giglio-di-cefalu-un-ambulatorio-di-uroginecologia_403455/?share=google-plus-1&nb=1) (https://www.sanitainsicilia.it/prolasso-e-incontinenza-urinaria-al-giglio-di-cefalu-un-ambulatorio-di-uroginecologia_403455/?share=google-plus-1&nb=1)