

# Rassegna Stampa

## TEST IXPI

13-06-2018

### FONDAZIONE GIGLIO CEFALU' WEB

esperonews.it	13/06/2018	1	Sanità. All'ospedale Giglio di Cefalù nuovo test per diagnosi tumore alla prostata. Si chiama Ixip e viene eseguito con un prelievo di sangue <i>Redazione</i>	2
blogsicilia.it	12/06/2018	1	Salute, al Giglio di Cefalù nuovo test per la diagnosi del tumore alla prostata <i>Redazione</i>	4
cefalunews.org	12/06/2018	1	Fondazione Giglio: un nuovo test per la diagnosi di tumore alla prostata <i>Redazione</i>	6
cefaluweb.com	12/06/2018	1	Salute, al Giglio di Cefalù nuovo test per la diagnosi del tumore alla prostata <i>Redazione</i>	8
ilgazzettinodisicilia.it	12/06/2018	1	San Raffaele Giglio di Cefalù, un nuovo test per la diagnosi del tumore alla prostata <i>Redazione</i>	10
insalutenews.it	12/06/2018	1	Tumore alla prostata: arriva Ixip, nuovo test diagnostico eseguito con prelievo di sangue <i>Redazione</i>	12
insanitas.it	12/06/2018	1	Fondazione Giglio di Cefalù, nuovo test per la diagnosi del tumore alla prostata <i>Redazione</i>	14
madonielive.com	12/06/2018	1	Al Giglio nuovo test per diagnosi tumore alla prostata <i>Redazione</i>	16
madonielive.com	12/06/2018	1	Al Giglio nuovo test per diagnosi tumore alla prostata <i>Redazione</i>	19
madoniepress.it	12/06/2018	1	Cefalù, al Giglio il test "Ixip", per scoprire la presenza di un tumore alla prostata <i>Redazione</i>	22
palermomania.it	12/06/2018	1	Sanità, alla Fondazione Giglio di Cefalù un nuovo test per la diagnosi di tumore alla prostata <i>Redazione</i>	24
palermotoday.it	12/06/2018	1	All'ospedale Giglio nuovo test per la diagnosi del tumore alla prostata <i>Redazione</i>	26
salutedomani.com	12/06/2018	1	Prostata: Al Giglio di Cefalù nuovo test per diagnosi tumore <i>Redazione</i>	28
saluteh24.com	12/06/2018	1	Prostata: Al Giglio di Cefalù nuovo test per diagnosi tumore <i>Redazione</i>	30



## Sanità. All'ospedale Giglio di Cefalù nuovo test per diagnosi tumore alla prostata. Si chiama Ixip e viene eseguito con un prelievo di sangue

Mercoledì, 13 Giugno 2018 02:00 | Scritto da Redazione | Pubblicato in Cefalù

Vota questo articolo ☆☆☆☆☆ (0 Voti)

dimensione font ●● | o Comment



**E' stato introdotto alla Fondazione Giglio di Cefalù un nuovo test per la diagnosi di tumore alla prostata denominato "Ixip". Il test viene eseguito dal centro prelievi del laboratorio analisi del Giglio su un semplice campione di sangue.**

L'esito fornisce al medico l'indice di probabilità di tumore alla prostata ancor prima di eseguire la biopsia prostatica. Evitando quindi al paziente di essere sottoposto a un esame invasivo. "Nell'ultimo congresso americano di urologia, che si è tenuto a San Francisco - ha detto il professore Patrizio Rigatti - l'Ixipi è stato ritenuto il test diagnostico sulla prostata attualmente più affidabile con una certezza del risultato pari al 90 per cento. In caso di esito positivo l'Ixipi ci offre anche l'indice di aggressività del tumore. Non sostituisce - ha aggiunto Rigatti - il PSA che è l'esame di routine ma quando questo è mosso o sospetto attraverso l'Ixipi il medico può definire la diagnosi con accuratezza.

L'ixip - ha precisato l'urologo - deve essere preceduto dall'ecografia rettale (Digital Rectal Exam) per determinare il volume della prostata e/o dalla risonanza magnetica multiparametrica per evidenziare anche le zone di rischio (Piras)".

L'Ixipi viene, infatti, calcolato sulla base di quattro parametri: livelli sierologici di PSA, livelli sierologia di PSA-Igm (immunoglobine), il volume della prostata e l'età del paziente.

"Processando questi parametri - ha aggiunto Martino Tinaglia, responsabile del laboratorio analisi - determiniamo il rischio di tumore alla prostata da nullo a molto alto". "Su un valore di rischio medio - ha sottolineato Rigatti - viene consigliata la Biopsia".

Il laboratorio di Cefalù è il primo in Sicilia ad eseguire questo test.

"L'urologia di Cefalù - ha detto il direttore generale Vittorio Virgilio - si conferma un'eccellenza della sanità siciliana sia sotto il profilo della diagnosi che della cura con un equippe di chirurghi di elevata professionalità". Soddisfazione per l'introduzione di questo nuovo test diagnostico è stata espressa dal presidente del Consiglio di amministrazione, Giovanni Albano "ritenendo l'innovazione in sanità elemento fondamentale per qualificare una struttura".

### Meteo

©2018 ilMeteo.it - il Meteo per il tuo sito web!

#### Meteo Cefalù

Previsione	T min	T max	Vento	Pro Pre
Mercoledì 13	17	30	NW 15 km/h	5
Giovedì 14	17	26	WSW 20 km/h	

« Giugno 2018 »						
Lun	Mar	Mer	Gio	Ven	Sab	Dom
				1	2	3
4	5	6	7	8	9	10
11	12	13	14	15	16	17
18	19	20	21	22	23	24
25	26	27	28	29	30	

Al Giglio viene, inoltre, eseguito anche il test delle cellule tumorali circolanti (Ctc) indicato anche per altri tumori come mammella, colon ovaie, il fish test e la risonanza magnetica con bobina endorettale per la diagnosi del tumore alla prostata.

L'Ixip è un esame non rimborsato dal servizio sanitario nazionale con un costo a carico del paziente di euro 65,00. Non occorre la prenotazione, viene eseguito a digiuno e al mattino. Il paziente al momento del test deve essere in possesso di altro esame strumentale che indica il volume della prostata che è uno dei parametri per il calcolo dell'Ixip.

Tweet

**Etichettato sotto** secondopiano

Altro in questa categoria: « Cefalù. Si parla di Bernini, genio della scultura barocca, al seminario organizzato da BCsicilia

### Lascia un commento

Assicurati di inserire (\*) le informazioni necessarie ove indicato.

Codice HTML non è permesso.

Messaggio

**Digita le due parole che leggi sotto**

Invia il commento

[Torna in alto](#)

## Archivio Notizie



### Le nostre notizie

HOME COMPENSORIO SICILIA ITALIA ESTERI VIDEO RUBRICHE REDAZIONE

#### CONTATTI

Chiama la redazione

+39 091 8112571

o scrivi a

espero.redazione@email.it

#### SEGUICI SUI SOCIAL

- FACEBOOK
- TWITTER
- GOOGLE+



Copyright 2017 - Direttore responsabile Alfonso Lo Cascio - Supplemento telematico alla rivista Espero • Registrazione testata: 2 del 07/04/1989

Questo sito utilizza cookie, anche di terze parti, per migliorare la tua esperienza e offrire servizi in linea con le tue preferenze. Chiudendo questo banner, scorrendo questa pagina o cliccando qualunque suo elemento acconsenti all'uso dei cookie. Cookie Policy  
Chiudi

BlogSicilia.it » PALERMO » SALUTE E SANITÀ

## Salute, al Giglio di Cefalù nuovo test per la diagnosi del tumore alla prostata

IL TEST VIENE ESEGUITO SU UN SEMPLICE CAMPIONE DI SANGUE

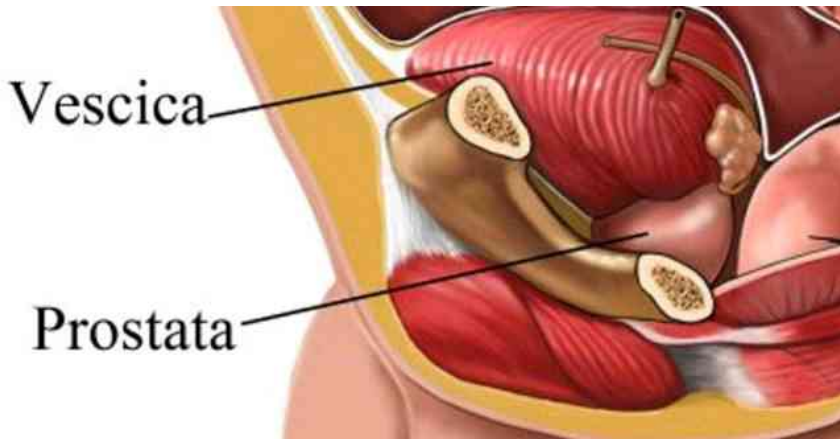

di Redazione | 12/06/2018

E' stato introdotto alla Fondazione **Giglio di Cefalù** un nuovo test per la diagnosi di tumore alla prostata denominato "IxiP". Il test viene eseguito dal centro prelievi del laboratorio analisi del Giglio su un semplice campione di sangue. L'esito fornisce al medico l'indice di probabilità di tumore alla prostata ancor prima di eseguire la biopsia prostatica. Evitando quindi al paziente di essere sottoposto a un esame invasivo.

"Nell'ultimo congresso americano di urologia, che si è tenuto a San Francisco - ha detto il professore Patrizio Rigatti - l'IxiP è stato ritenuto il test diagnostico sulla prostata attualmente più affidabile con una certezza del risultato pari al 90 per cento. In caso di esito positivo l'IxiP ci offre anche l'indice di aggressività del tumore. Non sostituisce - ha aggiunto Rigatti - il PSA che è l'esame di routine ma quando questo è mosso o sospetto attraverso l'IxiP il medico può definire la diagnosi con accuratezza.

**L'IxiP - ha precisato l'urologo - deve essere preceduto dall'ecografia rettale (Digital Rectal Exam) per determinare il volume della prostata e/o dalla risonanza magnetica multiparametrica per evidenziare anche le zone di rischio (Piras)".**

L'IxiP viene, infatti, calcolato sulla base di quattro parametri: livelli sierologici di PSA, livelli sierologia di PSA-IgM (immunoglobine), il volume della prostata e l'età del paziente.

"Processando questi parametri - ha aggiunto Martino Tinaglia, responsabile del laboratorio analisi - determiniamo il rischio di tumore alla prostata da nullo a molto alto".

"Su un valore di rischio medio - ha sottolineato Rigatti - viene consigliata la Biopsia".

**Il laboratorio di Cefalù è il primo in Sicilia ad eseguire questo test.**

"L'urologia di Cefalù - ha detto il direttore generale Vittorio Virgilio - si conferma un'eccellenza della sanità siciliana sia sotto il profilo della diagnosi che della cura con un'equipe di chirurghi di elevata professionalità". Soddisfazione per l'introduzione di questo nuovo test diagnostico è stata espressa dal presidente del Consiglio di amministrazione, Giovanni Albano "ritenendo l'innovazione in sanità elemento fondamentale per qualificare una struttura".

Al Giglio viene, inoltre, eseguito anche il test delle cellule tumorali circolanti (Ctc) indicato



OLTRE LO STRETTO



Oroscopo del giorno martedì 12 giugno 2018



Ultimissime

14:23 Marito e moglie in auto con i figli e tre chili di hashish, bloccati dalla polizia

anche per altri tumori come mammella, colon ovaie, il fish test e la risonanza magnetica con bobina endorettale per la diagnosi del tumore alla prostata.

L'Ixpi è un esame non rimborsato dal servizio sanitario nazionale con un costo a carico del paziente di euro 65,00. Non occorre la prenotazione, viene eseguito a digiuno e al mattino. Il paziente al momento del test deve essere in possesso di altro esame strumentale che indica il volume della prostata che è uno dei parametri per il calcolo dell'Ixpi.

Messina



**Taobuk 2018, gli ospiti della serata inaugurale al Teatro antico di Taormina**

Siracusa



**Elezioni comunali 2018, tutte le preferenze in provincia di Siracusa**

#cefalù

#esame non invasivo

#giglio

#ixpi

#prostata

13:57 Salute, al **Giglio di Cefalù** nuovo test per la diagnosi del tumore alla prostata

13:16 La Aquarius scortata da due navi italiane, a bordo medici e personale Unicef

13:04 Manifestazione a Palermo contro la chiusura dei porti ai migranti ma la città si divide fra pro e contro

12:45 Manifesta 12, il programma dei giorni di anteprima

12:33 Piano Battaglia, al via la stagione estiva con la riapertura degli impianti di risalita

12:27 Beccati a parlare o messaggiare con il cellulare in mano, altri 34 automobilisti multati a Palermo



**Nuova cartellonistica nel Parco delle Madonie con simboli Unesco**



**Marito e moglie in auto con i figli e tre chili di hashish, bloccati dalla polizia**



**Elezioni comunali 2018, tutte le preferenze in provincia di Siracusa**



**Taobuk 2018, gli ospiti della serata inaugurale al Teatro antico di Taormina**



**Mafia, sequestrato a Firenze il bar dei fratelli palermitani Giovanni e Renato Sutera**



**Con un coltello uccide un giovane nel corso di una lite, arrestato ventenne (FOTO)**





## Fondazione Giglio: un nuovo test per la diagnosi di tumore alla prostata

di Redazione · 12 giugno 2018

CONDIVIDI



**ISCRIZIONI APERTE  
TUTTO L'ANNO**



E' stato introdotto alla Fondazione Giglio di Cefalù un nuovo test per la diagnosi di tumore alla prostata denominato "IxiP". Il test viene eseguito dal centro prelievi del laboratorio analisi del Giglio su un semplice campione di sangue. L'esito fornisce al medico l'indice di probabilità di tumore alla prostata ancor prima di eseguire la biopsia prostatica. Evitando quindi al paziente di essere sottoposto a un esame invasivo.

"Nell'ultimo congresso americano di urologia, che si è tenuto a San Francisco – ha detto il

professore Patrizio Rigatti – l'IxiP è stato ritenuto il test diagnostico sulla prostata attualmente più affidabile con una certezza del risultato pari al 90 per cento. In caso di esito positivo l'IxiP ci offre anche l'indice di aggressività del tumore. Non sostituisce – ha aggiunto Rigatti – il PSA che è l'esame di routine ma quando questo è mosso o sospetto attraverso l'IxiP il medico può definire la diagnosi con accuratezza.

L'IxiP – ha precisato l'urologo – deve essere preceduto dall'ecografia rettale (Digital Rectal Exam) per determinare il volume della prostata e/o dalla risonanza magnetica multiparametrica per evidenziare anche le zone di rischio (Piras)".

L'IxiP viene, infatti, calcolato sulla base di quattro parametri: livelli sierologici di PSA, livelli sierologia di PSA-IgM (immunoglobine), il volume della prostata e l'età del paziente.

"Processando questi parametri – ha aggiunto Martino Tinaglia, responsabile del laboratorio analisi – determiniamo il rischio di tumore alla prostata da nullo a molto alto". "Su un valore di rischio medio – ha sottolineato Rigatti – viene consigliata la Biopsia".

Il laboratorio di Cefalù è il primo in Sicilia ad eseguire questo test.

"L'urologia di Cefalù – ha detto il direttore generale Vittorio Virgilio – si conferma un'eccellenza della sanità siciliana sia sotto il profilo della diagnosi che della cura con un'equipe di chirurghi di elevata professionalità". Soddisfazione per l'introduzione di questo nuovo test diagnostico è stata espressa dal presidente del Consiglio di amministrazione, Giovanni Albano "ritenendo l'innovazione in sanità elemento fondamentale per qualificare una struttura".



Cefalù: si smarrisce bambina inglese. Trovata dai carabinieri

12 giugno 2018



Nuova segnaletica stradale in tutti i Comuni del Parco delle Madonie

12 giugno 2018



Gratteri: il nuovo sindaco Muffoletto già al lavoro

12 giugno 2018



«Mio figlio si droga»: padre chiama il 113 e lo fa arrestare

12 giugno 2018



Tusa: vince Luigi Miceli, nel segno della continuità.

11 giugno 2018



I nuovi sindaci del comprensorio: sette uomini e una donna. I dati definitivi

11 giugno 2018



Caccamo: al castello la Mostra di Patrizia Poli

11 giugno 2018



Calcio, il Palermo è in finale per la promozione. Adesso la doppia sfida con il Frosinone

11 giugno 2018



Elezioni: nuovi sindaci a Campofelice, Collesano, Geraci ed Alimena

11 giugno 2018

Al Giglio viene, inoltre, eseguito anche il test delle cellule tumorali circolanti (Ctc) indicato anche per altri tumori come mammella, colon ovaie, il fish test e la risonanza magnetica con bobina endorettale per la diagnosi del tumore alla prostata.

L'Ixpi è un esame non rimborsato dal servizio sanitario nazionale con un costo a carico del paziente di euro 65,00. Non occorre la prenotazione, viene eseguito a digiuno e al mattino. Il paziente al momento del test deve essere in possesso di altro esame strumentale che indica il volume della prostata che è uno dei parametri per il calcolo dell'Ixpi.

CONDIVIDI



< PRECEDENTE ARTICOLO

PROSSIMO ARTICOLO >

**Nuova segnaletica stradale in tutti i Comuni del Parco delle Madonie**

**Cefalù: si smarrisce bambina inglese. Trovata dai carabinieri**

## RELATED POSTS



Nuova segnaletica stradale in tutti i Comuni del Parco delle Madonie



Gratteri: il nuovo sindaco Muffoletto già al lavoro



Tusa: vince Luigi Miceli, nel segno della continuità.



Caccamo: al castello al Mostra di Patrizia Poli



NON C'E' DUE SENZA TRE! MARCO DI MARIA ANCORA IN BIANCO BLU'!



Giro della Sicilia in bici con tappa a Cefalù



Gratteri: l'avvocato Giuseppe Muffoletto è il nuovo Sindaco  
🕒 11 giugno 2018



Compra un gelato e quando inizia a mangiarlo vi trova un dito umano  
🕒 10 giugno 2018



NON C'E' DUE SENZA TRE! MARCO DI MARIA ANCORA IN BIANCO BLU'!  
🕒 10 giugno 2018



Giro della Sicilia in bici con tappa a Cefalù  
🕒 10 giugno 2018



A Castelbuono arrivano le fototrappole: 50 multe per chi abbandona rifiuti  
🕒 10 giugno 2018



Arrivano le condanne per la rissa di ferragosto: cinque anni alle due donne  
🕒 9 giugno 2018



Termini Imerese: lunedì incontro sul randagismo  
🕒 9 giugno 2018



Caccamo: al Castello incontro sul turismo  
🕒 9 giugno 2018



MISTER RINALDI: "GUERRA E LOPEZ DARANNO SOLIDITA' ALLA SQUADRA, SPERO IN ALTRE RICONFERME".  
🕒 9 giugno 2018



"XVIII Sagra del Caciocavallo" a San Mauro  
🕒 9 giugno 2018



Studentessa violentata in discoteca a Palermo mentre è in vacanza  
🕒 9 giugno 2018

Contatti  
Pubblicità  
Staff



HOME | CRONACA | POLITICA | SPORT | MADONIE | EVENTI | AMICI A 4 ZAMPE | SICILIA | LAVORO | ...IN PILLOLE | AUTO-MOTO | TURISMO | NECROLOGI

Home » Salute, al **Giglio di Cefalù** nuovo test per la diagnosi del tumore alla prostata

## Salute, al **Giglio di Cefalù** nuovo test per la diagnosi del tumore alla prostata



di Redazione

12 giugno 2018

**E' stato introdotto alla Fondazione **Giglio di Cefalù** un nuovo test per la diagnosi di tumore alla prostata denominato "IxiP".** Il test viene eseguito dal centro prelievi del laboratorio analisi del Giglio su un semplice campione di sangue. L'esito fornisce al medico l'indice di probabilità di tumore alla prostata ancor prima di eseguire la biopsia prostatica. Evitando quindi al paziente di essere sottoposto a un esame invasivo.

“Nell'ultimo congresso americano di urologia, che si è tenuto a San Francisco – ha detto il professore Patrizio Rigatti – l'IxiP è stato ritenuto il test diagnostico sulla prostata attualmente più affidabile con una certezza del risultato pari al 90 per cento. In caso di esito positivo l'IxiP ci offre anche l'indice di aggressività del tumore. Non sostituisce – ha aggiunto Rigatti – il PSA che è l'esame di routine ma quando questo è mosso o sospetto attraverso l'IxiP il medico può definire la diagnosi con accuratezza.

**L'ixip – ha precisato l'urologo – deve essere preceduto dall'ecografia rettale (Digital Rectal Exam) per determinare il volume della prostata e/o dalla risonanza magnetica multiparametrica per evidenziare anche le zone di rischio**

ILFOGLIETTONE.IT TV



Immigrazione, a Palermo sit in del forum antirazzista



Gerusalemme, i musulmani celebrano la Notte del Destino



Teatro Greco di Siracusa, lunghi applausi per il monologo di Camilleri



“A quiet passion”, Emily Dickinson secondo Davies arriva in sala





(Piras)”.  
L’Ipxi viene, infatti, calcolato sulla base di quattro parametri: livelli sierologici di PSA, livelli sierologia di PSA-Igm (immunoglobine), il volume della prostata e l’età del paziente.  
“Processando questi parametri – ha aggiunto Martino Tinaglia, responsabile del laboratorio analisi – determiniamo il rischio di tumore alla prostata da nullo a molto alto”. “Su un valore di rischio medio – ha sottolineato Rigatti – viene consigliata la Biopsia”.

**Il laboratorio di Cefalù è il primo in Sicilia ad eseguire questo test.**

“L’urologia di Cefalù – ha detto il direttore generale Vittorio Virgilio – si conferma un’eccellenza della sanità siciliana sia sotto il profilo della diagnosi che della cura con un equippe di chirurghi di elevata professionalità”. Soddisfazione per l’introduzione di questo nuovo test diagnostico è stata espressa dal presidente del Consiglio di amministrazione, Giovanni Albano “ritenendo l’innovazione in sanità elemento fondamentale per qualificare una struttura”.

Al **Giglio** viene, inoltre, eseguito anche il test delle cellule tumorali circolanti (Ctc) indicato anche per altri tumori come mammella, colon ovaie, il fish test e la risonanza magnetica con bobina endorettale per la diagnosi del tumore alla prostata.

**L’Ipxi è un esame non rimborsato dal servizio sanitario nazionale con un costo a carico del paziente di euro 65,00.** Non occorre la prenotazione, viene eseguito a digiuno e al mattino. Il paziente al momento del test deve essere in possesso di altro esame strumentale che indica il volume della prostata che è uno dei parametri per il calcolo dell’Ipxi.

L’articolo Salute, al **Giglio di Cefalù** nuovo test per la diagnosi del tumore alla prostata sembra essere il primo su BlogSicilia – Quotidiano di cronaca, politica e costume.

Source: Blogsicilia

Commenti

Post nella stessa Categoria



**Nasce il gruppo Speleologico di BCsicilia: a guidarlo sarà un cefaludese**

Dalle grotte preistoriche al sottosuolo delle città, sotto i nostri piedi esiste un “altro Mondo” affascinante e spesso sconosciuto. Con queste premesse nasce il..



**Nuova cartellonistica nel Parco delle Madonie con simboli Unesco**

Nuova segnaletica stradale in tutti i Comuni del Parco delle Madonie e nuova veste grafica con i loghi del Geopark e dell’Unesco. Verrà posta..



**Nasce il gruppo Speleologico di BCsicilia: a guidarlo sarà un cefaludese**

**Nuova cartellonistica nel Parco delle Madonie con simboli Unesco**

**Salute, al **Giglio di Cefalù** nuovo test per la diagnosi del tumore alla prostata**

**Il nuovo sindaco di Campofelice di Roccella è Michela Taravella, la dedica della vittoria al nipote Cristian**



Cefalùweb



**Piano Battaglia, in funzione la seggiovia per la stagione estiva**



martedì, giugno 12, 2018 **Notiziario:**



# il gazzettino di Sicilia



Trapani, è morto il ragazzo  
accoltellato durante una rissa



Migranti, in arrivo a Catania  
nave con 937 persone a bordo.  
Ci sono due cadaveri

HOME CRONACA ▾ ECONOMIA POLITICA ELEZIONI CULTURA SALUTE SPORT RUBRICHE ▾ ARCHIVIO 🔍



## San Raffaele Giglio di Cefalù, un nuovo test per la diagnosi del tumore alla prostata

📅 12 giugno 2018 👤 ilGaz.it

Introdotta alla **Fondazione Giglio di Cefalù** un nuovo **test per la diagnosi di tumore alla prostata** denominato "Ixp". Il test viene eseguito dal centro prelievi del laboratorio analisi del Giglio su un semplice **campione di sangue**. L'esito fornisce al medico **l'indice di probabilità di tumore alla prostata** ancor prima di eseguire la biopsia prostatica. Evitando quindi al paziente di essere sottoposto a un esame invasivo.

"Nell'ultimo congresso americano di **urologia**, che si è tenuto a San Francisco - ha detto il professore Patrizio Rigatti - l'Ixpi è stato ritenuto il test diagnostico sulla prostata attualmente più affidabile con una certezza del risultato pari al 90 per cento. In caso di esito positivo l'Ixpi ci offre anche l'indice di aggressività del tumore. Non sostituisce - ha aggiunto Rigatti - il PSA che è l'esame di routine ma quando questo è mosso o sospetto attraverso l'Ixpi il medico può definire la diagnosi con accuratezza.

L'ixpi - ha precisato l'urologo - deve essere preceduto dall'**ecografia rettale** (Digital Rectal Exam) per determinare il volume della prostata e/o dalla risonanza magnetica multiparametrica per evidenziare anche le zone di rischio (Piras)".

L'Ixpi viene, infatti, calcolato sulla base di quattro parametri: livelli sierologici di PSA, livelli sierologia di PSA-Igm (immunoglobine), il volume della prostata e l'età del paziente.

"Processando questi parametri - ha aggiunto **Martino Tinaglia**, responsabile del laboratorio analisi - determiniamo il rischio di tumore alla prostata da nullo a molto alto". "Su un valore



Aquarius, l'imam Yusuf'Abd Al Hady Dispoto: "Esiste un'unica razza, quella umana. L'accoglienza non è in questione"

📅 11 giugno 2018



Il crollo di Bianco e la fine di un'epoca

📅 11 giugno 2018



Salvo Pogliese è il nuovo sindaco di Catania: battuto Bianco

📅 11 giugno 2018



Comunali, affluenza alle 19: a Catania solo il 36% al voto. Bene

Messina e Ragusa

📅 10 giugno 2018



Comunali: affluenza in aumento in

di rischio medio – ha sottolineato Rigatti – viene consigliata la Biopsia”.

**Il laboratorio di Cefalù è il primo in Sicilia ad eseguire questo test.**

“L’urologia di Cefalù – ha detto il direttore generale **Vittorio Virgilio** – si conferma un’eccellenza della sanità siciliana sia sotto il profilo della diagnosi che della cura con un’equipe di chirurghi di elevata professionalità”. Soddisfazione per l’introduzione di questo nuovo test diagnostico è stata espressa dal presidente del Consiglio di amministrazione, Giovanni Albano “ritenendo l’innovazione in sanità elemento fondamentale per qualificare una struttura”.

Al Giglio viene, inoltre, eseguito anche il test delle cellule tumorali circolanti (Ctc) indicato anche per altri tumori come mammella, colon ovaie, il fish test e la risonanza magnetica con bobina endorettale per la diagnosi del tumore alla prostata.

L’Ipxi è un esame non rimborsato dal servizio sanitario nazionale con un **costo a carico del paziente di euro 65,00**. Non occorre la prenotazione, viene eseguito a digiuno e al mattino. Il paziente al momento del test deve essere in possesso di altro esame strumentale che indica il volume della prostata che è uno dei parametri per il calcolo dell’Ipxi.

Share This Post:

 **Sicilia ma sotto la media**  
nazionale  
📅 10 giugno 2018

 **Palermo, sacchi neri di rifiuti a due passi dai monumenti. Ma per il Comune è tutto a posto**  
📅 9 giugno 2018

 **Conte – Salvini come Falcone e Borsellino: ecco l’ultima bestemmia che corre in rete**  
📅 8 giugno 2018

 **Incendio in provincia di Ragusa, evacuato villaggio Club**  
Med  
📅 7 giugno 2018

 **Messina Denaro un uomo solo. Lupo: “Non c’è continuità col passato”**  
📅 5 giugno 2018

 **Di Maio batte Salvini nel primo derby in Sicilia – VIDEO**  
📅 3 giugno 2018

Chi siamo

**il gazzettino di Sicilia** 

Il gazzettino di Sicilia, web journal realizzato con orgoglio e passione da GEA - Giornalisti e Associati, società tra professionisti

Testata giornalistica quotidiana  
Registrazione: Tribunale di Palermo al n° 18 del 23/4/91  
direttore: Angelo Scuderi

Sezioni

- Cronaca
- Internazionale
- Italia
- Sicilia
- Palermo
- Economia
- Politica
- Cultura
- Sport
- Ultime notizie
- Foto

Contatti

Sede redazione:  
piazza Castelnuovo 35  
90141 Palermo

Tel. 091 331360

Email: info@ilgaz.it



# in salute news

Home Medicina Ricerca Nutrizione Fitness Psicologia Sessuologia Società Attualità Ambiente e Territorio  
Scienza e Tecnologia Sicurezza

SEGUICI SU:



MEDICINA / ONCOLOGIA / UROLOGIA



ARTICOLO SUCCESSIVO

Salute pubblica e media, gli inganni della Rete



ARTICOLO PRECEDENTE

Stabilizzazione medici precari, il plauso all'assessore Ranza di Omceo Caltanissetta



Q Digita il termine da cercare e premi invio

L'EDITORIALE



La salute passa anche dal web.  
Attenzione alla 'spazzatura scientifica'  
di Nicoletta Cocco

## Tumore alla prostata: arriva Ixip, nuovo test diagnostico eseguito con prelievo di sangue

DI [INSALUTENEWS.IT](http://INSALUTENEWS.IT) · 12 GIUGNO 2018



Cefalù, 12 giugno 2018 – E' stato introdotto alla Fondazione [Giglio di Cefalù](http://Giglio di Cefalù) un nuovo test per la diagnosi di tumore alla prostata denominato "Ixip". Il test viene eseguito dal centro prelievi del laboratorio analisi del Giglio su un semplice campione di

sangue. L'esito fornisce al medico l'indice di probabilità di tumore alla prostata ancor prima di eseguire la biopsia prostatica. Evitando quindi al paziente di essere sottoposto a un esame invasivo.

"Nell'ultimo congresso americano di urologia, che si è tenuto a San Francisco – ha detto il prof. Patrizio Rigatti – l'ixpi è stato ritenuto il test diagnostico sulla prostata attualmente più affidabile con una certezza del risultato pari al 90 per cento. In caso di esito positivo l'ixpi ci offre anche



Aderiamo allo standard HONcode per l'affidabilità dell'informazione medica.

[Verifica qui.](#)

## SESSUOLOGIA



Chi dice donna dice tacco. Come accendere il desiderio con lo stiletto di Marco Rossi

## COMUNICATI STAMPA



Chirurgia bariatrica, mini bypass gastrico. Primo training teorico-pratico della SICOB

12 GIU, 2018



AIFA aggiorna i criteri per lo smaltimento delle scorte di medicinali

12 GIU, 2018



Alcolismo, pubblicate le prime Linee Guida italiane al Policlinico Umberto I

12 GIU, 2018

l'indice di aggressività del tumore".

"Non sostituisce – ha aggiunto Rigatti – il PSA che è l'esame di routine ma quando questo è mosso o sospetto attraverso l'Ixip il medico può definire la diagnosi con accuratezza".

"L'Ixip – ha precisato l'urologo – deve essere preceduto dall'ecografia rettale (Digital Rectal Exam) per determinare il volume della prostata e/o dalla risonanza magnetica multiparametrica per evidenziare anche le zone di rischio (Piras)".

L'Ixip viene, infatti, calcolato sulla base di quattro parametri: livelli sierologici di PSA, livelli sierologia di PSA-IgM (immunoglobine), il volume della prostata e l'età del paziente.

"Processando questi parametri – ha aggiunto Martino Tinaglia, responsabile del laboratorio analisi – determiniamo il rischio di tumore alla prostata da nullo a molto alto".

"Su un valore di rischio medio – ha sottolineato Rigatti – viene consigliata la Biopsia".

Il laboratorio di Cefalù è il primo in Sicilia ad eseguire questo test.

"L'urologia di Cefalù – ha detto il direttore generale Vittorio Virgilio – si conferma un'eccellenza della sanità siciliana sia sotto il profilo della diagnosi che della cura con un'equipe di chirurghi di elevata professionalità".

Soddisfazione per l'introduzione di questo nuovo test diagnostico è stata espressa dal presidente del Consiglio di amministrazione, Giovanni Albano "ritenendo l'innovazione in sanità elemento fondamentale per qualificare una struttura".

Al Giglio viene, inoltre, eseguito anche il test delle cellule tumorali circolanti (Ctc) indicato anche per altri tumori come mammella, colon ovaie, il fish test e la risonanza magnetica con bobina endorettale per la diagnosi del tumore alla prostata.

L'Ixip è un esame non rimborsato dal servizio sanitario nazionale con un costo a carico del paziente di euro 65,00. Non occorre la prenotazione, viene eseguito a digiuno e al mattino. Il paziente al momento del test deve essere in possesso di altro esame strumentale che indica il volume della prostata, che è uno dei parametri per il calcolo dell'Ixip.

Condividi la notizia con i tuoi amici

[Torna alla home page](#)  
articolo letto **54** volte



## TRAUMA MEETING ARETUSEO "CONTROVERSIE IN TRAUMATOLOGIA"

IN SANITAS ▶ Livello2 ▶ Fondazione Giglio di Cefalù, nuovo test per la diagnosi del tumore alla prostata

### OSPEDALI

## Fondazione Giglio di Cefalù, nuovo test per la diagnosi del tumore alla prostata

12 giugno 2018

*Denominato 'Ixip', viene eseguito dal centro prelievi del laboratorio analisi su un semplice campione di sangue e costa 65 euro. L'esito fornisce al medico l'indice di probabilità di tumore ancor prima di eseguire la biopsia prostatica.*

di Redazione



PALERMO. È stato introdotto alla **Fondazione Giglio di Cefalù** un nuovo test per la **diagnosi di tumore alla prostata** denominato **"Ixip"**. Il test viene eseguito dal centro prelievi del laboratorio analisi del Giglio su un semplice campione di sangue. L'esito fornisce al medico l'indice di probabilità di tumore alla prostata ancor prima di eseguire la **biopsia prostatica**, evitando quindi al paziente di essere sottoposto a un esame invasivo.

«Nell'ultimo congresso americano di urologia, che si è tenuto a San Francisco – ha detto il professore **Patrizio Rigatti** – l'ixpi è stato ritenuto il test diagnostico sulla prostata attualmente più affidabile con una certezza del risultato pari al 90 per cento. In caso di esito positivo l'ixpi ci offre anche l'indice di aggressività del tumore. **Non sostituisce il PSA che è l'esame di routine**, ma quando questo è mosso o sospetto attraverso l'ixpi il medico può definire la diagnosi con accuratezza. L'ixip- ha precisato l'urologo- deve essere preceduto dall'ecografia rettale (**Digital Rectal Exam**) per determinare il volume della prostata e/o dalla risonanza magnetica multiparametrica per evidenziare anche le zone di rischio (Piras)».



Patrizio Rigatti

L'ixpi viene, infatti, calcolato sulla base di **quattro parametri**: livelli sierologici di PSA, livelli sierologia di PSA-Igm (immunoglobuline), il volume della prostata e l'età del paziente.

«Processando questi parametri – ha aggiunto **Martino Tinaglia**, responsabile del laboratorio analisi – determiniamo il rischio di tumore alla prostata da nullo a molto alto». «Su un valore di rischio medio- ha sottolineato Rigatti- viene consigliata la Biopsia». Il laboratorio di Cefalù è il primo in Sicilia ad eseguire questo test.



### Gli articoli più letti

- DAL PALAZZO, PA**  
**Scompenso cardiaco, esperti da tutto il mondo in congresso a Palermo**  
under DAL PALAZZO, PA
- OSPEDALI, PA**  
**Arnas Civico, via i medici universitari dall'Ospedale dei Bambini: disagi nel Day Hospital e negli ambulatori**  
under OSPEDALI, PA
- OSPEDALI, PA**  
**Ismep di Palermo, scoppia il caso: Corsello si dimette dalla carica di direttore**  
under OSPEDALI, PA
- DAL PALAZZO, SICILIA, VIDEO**  
**Nuova rete ospedaliera, precariato e sicurezza sul lavoro: ecco le richieste dell'Anao Assomed Sicilia**  
under DAL PALAZZO, SICILIA, VIDEO

Il presente documento è ad uso esclusivo del committente.

«L'urologia di Cefalù- ha detto il direttore generale **Vittorio Virgilio**– si conferma un'eccellenza della sanità siciliana sia sotto il profilo della diagnosi che della cura con un'equipe di chirurghi di elevata professionalità».



Vittorio Virgilio

Soddisfazione per l'introduzione di questo nuovo test diagnostico è stata espressa dal presidente del Consiglio di amministrazione, **Giovanni Albano**, «ritenendo l'innovazione in sanità elemento fondamentale per qualificare una struttura».

Al Giglio viene, inoltre, eseguito anche il test delle **cellule tumorali circolanti** (Ctc) indicato anche per altri tumori come mammella, colon ovaie, il fish test e la risonanza magnetica con bobina endorettale per la diagnosi del tumore alla prostata.

**L'ixpi è un esame non rimborsato dal servizio sanitario nazionale** con un costo a carico del paziente di euro 65. Non occorre la prenotazione, viene eseguito a digiuno e al mattino. Il paziente al momento del test deve essere in possesso di altro esame strumentale che indica il volume della prostata che è uno dei parametri per il calcolo dell'ixpi.



Giovanni Albano

STAMPA QUESTO ARTICOLO

TAG PER QUESTO ARTICOLO:

BIOPSIE FONDAZIONE GIGLIO FONDAZIONE GIGLIO CEFALÙ GIOVANNI ALBANO IXIP MARTINO TINAGLIA  
OSPEDALE GIGLIO OSPEDALE GIGLIO CEFALÙ PATRIZIO RIGATTI PROSTATA TUMORE ALLA PROSTATA  
VITTORIO VIRGILIO

POTREBBERO INTERESSARTI ANCHE...



La nota del segretario Farruggia  
**Stress da lavoro, l'allarme della Uilpa Sicilia: «Fenomeno in continuo aumento»**  
di Redazione



Appuntamento il 14 giugno  
**Donazioni e trapianti di organi, iniziative divulgative dell'Asp di Trapani**  
di Redazione

I video più visti



ASP, PA, VIDEO

**Asp di Palermo, precari sul piede di guerra: sciopero e corteo per chiedere la stabilizzazione**  
under ASP, PA, VIDEO



EMERGENZA URGENZA, SICILIA, VIDEO

**Ellsoccorso, 118 e numero unico di emergenza 112: ecco novità e prospettive in Sicilia**  
under EMERGENZA URGENZA, SICILIA, VIDEO



DAL PALAZZO, SICILIA, VIDEO

**Nuova rete ospedaliera, precariato e sicurezza sul lavoro: ecco le richieste dell'Anaa Assomed Sicilia**  
under DAL PALAZZO, SICILIA, VIDEO



DAL PALAZZO, PA, VIDEO

**Cure palliative, novità e prospettive: ecco video ed interviste del congresso di Palermo**  
under DAL PALAZZO, PA, VIDEO



DAL PALAZZO, PA, VIDEO

**L'altra faccia della tanto bistrattata Sanità: quella che funziona ed è "controcorrente"**  
under DAL PALAZZO, PA, VIDEO

Seguici su Facebook

## MADONIE LIVE

NOTIZIE E FILMATI

[Home](#) [MADONIE](#) [ATTUALITÀ](#) [TERRITORIO](#) [SOCIETÀ](#) [SPORT](#) [EVENTI](#) [SPECIALI](#) [VIDEO](#) [ARCHIVIO STORICO](#) [Q](#)

Home > Territorio

Territorio

# Al Giglio nuovo test per diagnosi tumore alla prostata

Da **Redazione** - 12 giugno 2018



Hisilicon Balong

E' stato introdotto alla Fondazione **Giglio di Cefalù** un nuovo test per la diagnosi di tumore alla prostata denominato "Ixip". Il test viene eseguito dal centro prelievi del laboratorio analisi del Giglio su un semplice campione di sangue. L'esito fornisce al medico l'indice di probabilità di tumore alla prostata ancor prima di eseguire la biopsia prostatica. Evitando quindi al paziente di essere sottoposto a un esame invasivo. "Nell'ultimo congresso americano di urologia, che si è tenuto a San Francisco - ha detto il professore Patrizio Rigatti - l'Ixip è stato ritenuto

**QUALITÀ  
ESPERIENZA  
GARANZIA**

CECAL SRL  
PETRALIA SOTTANA (PA)  
0921.640147

[f](#) 9,450 Fans [MI PIACE](#)

[t](#) 877 Follower [SEGUI](#)

### Ultimi articoli

[Al Giglio nuovo test per diagnosi tumore alla prostata](#)

12 giugno 2018

[Borsa di studio Mauro Leonarda](#)

12 giugno 2018

[Termini, furto nella notte nell'autoparco comunale,](#)

12 giugno 2018

[Il Comune paga i libri del 2015-2016](#)

12 giugno 2018

[Isnello, stasera, dalle 22.30 disinfezione](#)

12 giugno 2018

[Parco delle Madonie, nuova segnaletica in tutti i Comuni](#)

12 giugno 2018

[Sagra del caciocavallo a San Mauro](#)

12 giugno 2018

[La geologia nella Divina Commedia dello scrittore madonita Roberto Franco premiato a..](#)

12 giugno 2018





il test diagnostico sulla prostata attualmente più affidabile con una certezza del risultato pari al 90 per cento. In caso di esito positivo l'Ixpi ci offre anche l'indice di aggressività del tumore. Non sostituisce – ha aggiunto Rigatti – il PSA che è l'esame di routine ma quando questo è mosso o sospetto attraverso l'Ixip il medico può definire la diagnosi con accuratezza.



L'ixip – ha precisato l'urologo – deve essere preceduto dall'ecografia rettale (Digital Rectal Exam) per determinare il volume della prostata e/o dalla risonanza magnetica multiparametrica per evidenziare anche le zone di rischio (Piras)".

L'Ixpi viene, infatti, calcolato sulla base di quattro parametri: livelli sierologici di PSA, livelli sierologia di PSA-Igm (immunoglobine), il volume della prostata e l'età del paziente.

"Processando questi parametri – ha aggiunto Martino Tinaglia, responsabile del laboratorio analisi – determiniamo il rischio di tumore alla prostata da nullo a molto alto". "Su un valore di rischio medio – ha sottolineato Rigatti – viene consigliata la Biopsia".

Il laboratorio di Cefalù è il primo in Sicilia ad eseguire questo test.

"L'urologia di Cefalù – ha detto il direttore generale Vittorio Virgilio – si conferma un'eccellenza della sanità siciliana sia sotto il profilo della diagnosi che della cura con un'equipe di chirurghi di elevata professionalità". Soddisfazione per l'introduzione di questo nuovo test diagnostico è stata espressa dal presidente del Consiglio di amministrazione, Giovanni Albano "ritenendo l'innovazione in sanità elemento fondamentale per qualificare una struttura".

Al Giglio viene, inoltre, eseguito anche il test delle cellule tumorali circolanti (Ctc) indicato anche per altri tumori come mammella, colon ovaie, il fish test e la risonanza magnetica con bobina endorettale per la diagnosi del tumore alla prostata.

L'Ixpi è un esame non rimborsato dal servizio sanitario nazionale con un costo a carico del paziente di euro 65,00. Non occorre la prenotazione, viene eseguito a digiuno e al mattino. Il paziente al momento del test deve essere in possesso di altro esame strumentale che indica il volume della prostata che è uno dei parametri per il calcolo dell'Ixpi.



Gli ultimi video



Archivio giornaliero

Mi piace 1

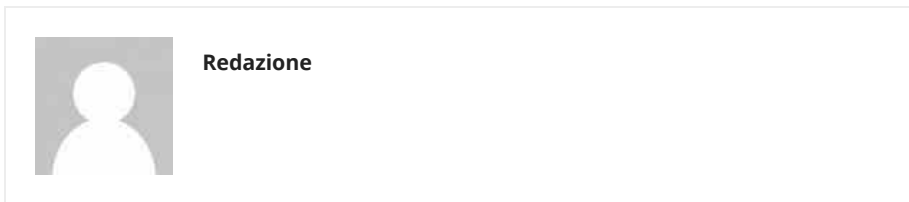

ARTICOLI CORRELATI Di più dello stesso autore

giugno: 2018

L	M	M	G	V	S	D
				1	2	3
4	5	6	7	8	9	10
11	12	13	14	15	16	17
18	19	20	21	22	23	24
25	26	27	28	29	30	

« Mag

"MADONIE GEOPARK WEEK  
2018", ecco tutte le associazioni  
che hanno partecipato

Un'estate con SiciliAntica

Escursione al Geosito di Sant  
'Otiero



© Copyright © 2011 - MadonieLive.com. Tutti i diritti riservati Blog del Comprensorio Cefalù - Termini Imerese - Madonie

## MADONIE LIVE

NOTIZIE E FILMATI

🏠 MADONIE ATTUALITÀ TERRITORIO SOCIETÀ SPORT EVENTI SPECIALI VIDEO ARCHIVIO STORICO 🔍

Home > Territorio

Territorio

# Al Giglio nuovo test per diagnosi tumore alla prostata

Da Redazione - 12 giugno 2018



Hisilicon Balong

E' stato introdotto alla Fondazione Giglio di Cefalù un nuovo test per la diagnosi di tumore alla prostata denominato "Ixi". Il test viene eseguito dal centro prelievi del laboratorio analisi del Giglio su un semplice campione di sangue. L'esito fornisce al medico l'indice di probabilità di tumore alla prostata ancor prima di eseguire la biopsia prostatica. Evitando quindi al paziente di essere sottoposto a un esame invasivo. "Nell'ultimo congresso americano di urologia, che si è tenuto a San Francisco - ha detto il professore Patrizio Rigatti - l'Ixi è stato ritenuto

CECAL SRL  
PETRALIA SOTTANA (PA)  
0921.640147

f 9,452 Fans MI PIACE

t 877 Follower SEGUI

### Ultimi articoli

Anziani e disturbi vascolari. Un seminario a Termini il 15 giugno

12 giugno 2018

M5S Castelbuono, passeggiata ecologica al "Pomo"

12 giugno 2018

Al Giglio nuovo test per diagnosi tumore alla prostata

12 giugno 2018

Borsa di studio Mauro Leonarda

12 giugno 2018

Termini, furto nella notte nell'autoparco comunale,

12 giugno 2018

Il Comune paga i libri del 2015-2016

12 giugno 2018

Isnello, stasera, dalle 22.30 disinfezione

12 giugno 2018

Parco delle Madonie, nuova segnaletica in tutti i Comuni

12 giugno 2018



il test diagnostico sulla prostata attualmente più affidabile con una certezza del risultato pari al 90 per cento. In caso di esito positivo l'ixpi ci offre anche l'indice di aggressività del tumore. Non sostituisce – ha aggiunto Rigatti – il PSA che è l'esame di routine ma quando questo è mosso o sospetto attraverso l'ixpi il medico può definire la diagnosi con accuratezza.



L'ixpi – ha precisato l'urologo – deve essere preceduto dall'ecografia rettale (Digital Rectal Exam) per determinare il volume della prostata e/o dalla risonanza magnetica multiparametrica per evidenziare anche le zone di rischio (Piras)".

L'ixpi viene, infatti, calcolato sulla base di quattro parametri: livelli sierologici di PSA, livelli sierologia di PSA-Igm (immunoglobine), il volume della prostata e l'età del paziente.

"Processando questi parametri – ha aggiunto Martino Tinaglia, responsabile del laboratorio analisi – determiniamo il rischio di tumore alla prostata da nullo a molto alto". "Su un valore di rischio medio – ha sottolineato Rigatti – viene consigliata la Biopsia".

Il laboratorio di Cefalù è il primo in Sicilia ad eseguire questo test.

"L'urologia di Cefalù – ha detto il direttore generale Vittorio Virgilio – si conferma un'eccellenza della sanità siciliana sia sotto il profilo della diagnosi che della cura con un'equipe di chirurghi di elevata professionalità". Soddisfazione per l'introduzione di questo nuovo test diagnostico è stata espressa dal presidente del Consiglio di amministrazione, Giovanni Albano "ritenendo l'innovazione in sanità elemento fondamentale per qualificare una struttura".

Al Giglio viene, inoltre, eseguito anche il test delle cellule tumorali circolanti (Ctc) indicato anche per altri tumori come mammella, colon ovaie, il fish test e la risonanza magnetica con bobina endorettale per la diagnosi del tumore alla prostata.

L'ixpi è un esame non rimborsato dal servizio sanitario nazionale con un costo a carico del paziente di euro 65,00. Non occorre la prenotazione, viene eseguito a digiuno e al mattino. Il paziente al momento del test deve essere in possesso di altro esame strumentale che indica il volume della prostata che è uno dei parametri per il calcolo dell'ixpi.



Gli ultimi video



Archivio giornaliero

Mi piace 4

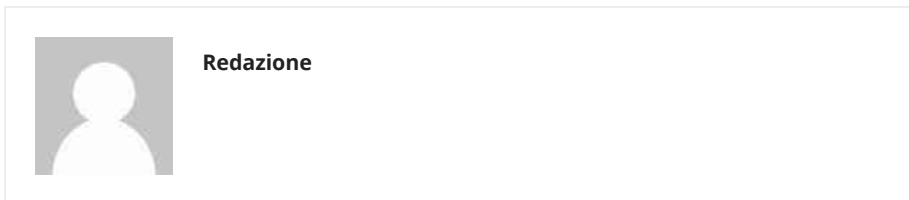

ARTICOLI CORRELATI Di più dello stesso autore

giugno: 2018

L	M	M	G	V	S	D
				1	2	3
4	5	6	7	8	9	10
11	12	13	14	15	16	17
18	19	20	21	22	23	24
25	26	27	28	29	30	

< Mag

**"MADONIE GEOPARK WEEK  
2018", ecco tutte le associazioni  
che hanno partecipato**

**Un'estate con SiciliAntica**

**Escursione al Geosito di Sant  
'Otiero**



© Copyright © 2011 - MadonieLive.com. Tutti i diritti riservati Blog del Comprensorio Cefalù - Termini Imerese - Madonie



Home - Cronaca - Cefalù, al Giglio il test "IxiP", per scoprire la presenza di un tumore alla prostata

## Cefalù, al Giglio il test "IxiP", per scoprire la presenza di un tumore alla prostata

12 GIUGNO 2018 CRONACA



E' stato introdotto alla Fondazione Giglio di Cefalù un nuovo test per la diagnosi di tumore alla prostata denominato "IxiP". Il test viene eseguito dal centro prelievi del laboratorio analisi del Giglio su un semplice campione di sangue. L'esito fornisce al medico l'indice di probabilità di tumore alla prostata ancor prima di eseguire la biopsia prostatica. Evitando quindi al paziente di essere sottoposto a

un esame invasivo. "Nell'ultimo congresso americano di urologia, che si è tenuto a San Francisco - ha detto il professore Patrizio Rigatti - l'IxiP è stato ritenuto il test diagnostico sulla prostata attualmente più affidabile con una certezza del risultato pari al 90 per cento. In caso di esito positivo l'IxiP ci offre anche l'indice di aggressività del tumore. Non sostituisce il Psa che è l'esame di routine ma quando questo è mosso o sospetto attraverso l'IxiP il medico può definire la diagnosi con



### Recenti

- 12 GIUGNO 2018  
**BENVENUTO**  
UNA NUOVA SEGNALETICA PER I COMUNI DEL PARCO DELLE MADONIE
- 12 GIUGNO 2018  
**TERMINI, FURTO ALL'AUTOPARCO COMUNALE: SI FERMA LA RACCOLTA DEI RIFI...**
- 12 GIUGNO 2018  
**CEFALÙ, AL GIGLIO IL TEST "IXIP", PER SCOPRIRE LA PRESENZA DI UN TU...**
- 12 GIUGNO 2018  
**XVIII Sagra del Cacioc...**  
SAN MAURO CASTELVERDE, CASARI "LIVE" E DEGUSTAZIONI: C'È LA SAGRA D...
- 12 GIUGNO 2018  
**CASTELBUONO, CHIUSA PER FRANA LA STATALE 286 TRA BIVIO CALAGIOLI E ...**
- 12 GIUGNO 2018  
**PIANO BATTAGLIA, DAL 15 GIUGNO COMINCIA LA STAGIONE ESTIVA: APERTA ...**

accuratezza. L'ixip – ha precisato l'urologo – deve essere preceduto dall'ecografia rettale (Digital Rectal Exam) per determinare il volume della prostata e/o dalla risonanza magnetica multiparametrica per evidenziare anche le zone di rischio (Piras)".

L'ixip viene, infatti, calcolato sulla base di quattro parametri: livelli sierologici di Psa, livelli sierologia di Psa-Igm (immunoglobine), il volume della prostata e l'età del paziente. "Processando questi parametri – ha aggiunto Martino Tinaglia, responsabile del laboratorio analisi – determiniamo il rischio di tumore alla prostata da nullo a molto alto. Su un valore di rischio medio viene consigliata la Biopsia". Il laboratorio di Cefalù è il primo in Sicilia ad eseguire questo test. "L'urologia di Cefalù – ha detto il direttore generale Vittorio Virgilio – si conferma un'eccellenza della sanità siciliana sia sotto il profilo della diagnosi che della cura con un'equipe di chirurghi di elevata professionalità". Soddisfazione per l'introduzione di questo nuovo test diagnostico è stata espressa dal presidente del Consiglio di amministrazione, Giovanni Albano "ritenendo l'innovazione in sanità elemento fondamentale per qualificare una struttura".

Al Giglio viene, inoltre, eseguito anche il test delle cellule tumorali circolanti (Ctc) indicato anche per altri tumori come mammella, colon ovaie, il fish test e la risonanza magnetica con bobina endorettale per la diagnosi del tumore alla prostata. L'ixip è un esame non rimborsato dal servizio sanitario nazionale con un costo a carico del paziente di euro 65. Non occorre la prenotazione, viene eseguito a digiuno e al mattino. Il paziente al momento del test deve essere in possesso di altro esame strumentale che indica il volume della prostata che è uno dei parametri per il calcolo dell'ixip.

Tags: **cefalù, fondazione, giglio, ixip, Medicina, ospedale, prostata, sperimentazione, test, Tumore**

Redazione

### Articoli correlati

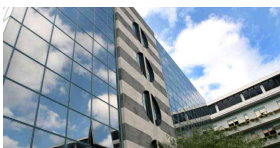

🕒 30 MAGGIO 2018

**Cefalù, al Giglio per la prima volta il prelievo di organi da una donna deceduta**



🕒 15 MAGGIO 2018

**Cefalù, il Giglio replica alla Fp Cgil: "Ingenere le critiche mosse"**



🕒 14 MAGGIO 2018

**Rinvio di interventi, pochi medicinali, caos nel cda: "La Regione verifichi il Giglio"**

🕒 12 GIUGNO 2018  
**VALORIZZARE E SALVAGUARDARE IL TERRITORIO: RACCOLTA FONDI PER NUOVI...**

**Le ultime da monrealepress.it**

16:51	L'ultimo... (titolo nascosto)
15:05	L'ultimo... (titolo nascosto)
14:54	L'ultimo... (titolo nascosto)
13:02	L'ultimo... (titolo nascosto)
12:44	L'ultimo... (titolo nascosto)
10:46	L'ultimo... (titolo nascosto)
09:58	L'ultimo... (titolo nascosto)
08:50	L'ultimo... (titolo nascosto)
07:00	L'ultimo... (titolo nascosto)
17:36	L'ultimo... (titolo nascosto)

**Madonie**  
press  
dentro la notizia

Testata Giornalistica Registrata  
Autorizzazione del Tribunale di Palermo N. 621/2013  
Direttore Responsabile Giorgio Vaiana  
Condirettore Responsabile Michele Ferraro

Contattaci: [redazione@madoniepress.it](mailto:redazione@madoniepress.it)

[Contatti](#) - [Sitemap](#)

🐦 Segui su Twitter  
📘 Segui su Facebook  
📺 Segui su Youtube  
📡 Iscriviti ai nostri feed

Per la pubblicità su questo sito:  
<http://www.edigma.it>

Partner IT / Adv  
**e: EDIGMA**  
Comunicazione ed eventi

MENÙ



# PALERMOMANIA.IT

IL GIORNALE DI PALERMO A 360°

Testata Giornalistica registrata al Tribunale di Palermo n° 15 Del 27/04/2011

MARTEDÌ 12 GIUGNO 2018



## SALUTE E BENESSERE

> Home > Salute e benessere > Sanità, alla Fondazione **Giglio di Cefalù** un nuovo test per la diagnosi di tumore alla prostata

### TUMORE ALLA PROSTATA

## Sanità, alla Fondazione **Giglio di Cefalù** un nuovo test per la diagnosi di tumore alla prostata

Per l'esame "Ixpi" basta un campione di sangue. La struttura è la prima in Sicilia a eseguirlo

di *Palermomania.it*

Publicata il: 12/06/2018 - 13:35:51

Letto 556 volte



Vota questo articolo: 140



Tecnologia e innovazione alla **Fondazione Giglio di Cefalù** che ora può vantare, a supporto dei propri pazienti, l'introduzione un nuovo **test per la diagnosi di tumore alla prostata denominato "Ixpi"**. Il test viene eseguito dal centro prelievi del laboratorio analisi della Fondazione su un semplice campione di sangue. L'esito fornisce al medico l'indice di probabilità di tumore alla prostata ancor prima di eseguire la biopsia prostatica, evitando quindi al paziente di essere sottoposto a un esame invasivo. **Il laboratorio di Cefalù è il primo in Sicilia a eseguire questo**

**INPS**  
Istituto Nazionale  
Previdenza Sociale

**CONCORSO INPS  
ECDL punti 1**

**INFORMATICA Netizen**  
Formazione e Servizi

- Computer Essentials
- Online Essentials
- Word Processing
- Spreadsheets
- IT Security
- Presentation
- Online collaboration

**ECDL**  
**AICA** **NUOVA ECDL**

**TEST CENTER  
ACCREDITATO AICA**

**PER MAGGIORI  
INFORMAZIONI:**  
**+39 091 688 82 36**

**STUDIO LEGALE  
AVV. GIUSEPPE ACCARDO**

Approfondimenti

**Opinioni a confronto**





test.

“Nell'ultimo congresso americano di urologia, che si è tenuto a San Francisco - dichiara il professor **Patrizio Rigatti** - l'Ixpi è stato ritenuto il test diagnostico sulla prostata attualmente più affidabile con una certezza del risultato pari al 90 per cento. In caso di esito positivo l'Ixpi ci offre anche l'indice di aggressività del tumore. Non sostituisce - ha precisato Rigatti - il PSA che è l'esame di routine ma quando questo è mosso o sospetto attraverso l'Ixpi il medico può definire la diagnosi con accuratezza.

L'Ixpi, ha precisato l'urologo, deve essere preceduto dall'ecografia rettale (Digital Rectal Exam) per determinare il volume della prostata, o dalla risonanza magnetica multiparametrica per evidenziare anche le zone di rischio (Piras), o da entrambi gli esami.

L'innovativo esame viene infatti effettuato sulla base di **quattro parametri**: livelli sierologici di PSA, livelli sierologia di PSA-Igm (immunoglobuline), volume della prostata ed età del paziente. “Processando questi parametri - sottolinea **Martino Tinaglia**, responsabile del laboratorio analisi - determiniamo il rischio di tumore alla prostata da nullo a molto alto”. “Su un valore di rischio medio - aggiunge Rigatti - viene consigliata la Biopsia”.

“L'urologia di Cefalù - dice il direttore generale **Vittorio Virgilio** - si conferma un'eccellenza della sanità siciliana sia sotto il profilo della diagnosi che della cura con un'equipe di chirurghi di elevata professionalità”. Soddisfazione per l'introduzione di questo nuovo test diagnostico anche dal presidente del Consiglio di amministrazione, **Giovanni Albano**, “ritenendo l'innovazione in sanità elemento fondamentale per qualificare una struttura”.

L'Ixpi è un esame non rimborsato dal servizio sanitario nazionale con un **costo a carico del paziente di 65 euro**. Non occorre la prenotazione, viene eseguito a digiuno e al mattino. Il paziente al momento del test deve essere in possesso di altro esame strumentale che indica il volume della prostata, che è uno dei parametri per il calcolo dell'Ixpi.

- [fondazione giglio](#)
- [cefalù](#)
- [tumore alla prostata](#)
- [nuovo test](#)
- [ixpi](#)
- [patrizio rigatti](#)
- [martino tinaglia](#)
- [vittorio virgilio](#)
- [urologia](#)
- [diagnosi tumore alla prostata](#)
- [biopsia prostatica](#)
- [palermo](#)
- [palermomania](#)

[< TORNA INDIETRO](#)

© Palermomania.it - Testata Giornalistica registrata al Tribunale di Palermo n° 15 Del 27/04/2011

Vota questo articolo: 140

— **Lascia un tuo commento** —  
Questo articolo ha ricevuto commenti!



FLAVIO BRIATORE

Flavio Briatore e i "fannulloni del sud". Il punto di vista di chi sta dall'altra parte, spiegato a chi non pesa le parole



GOVERNO CONTE

Conte e i conti dopo la bufera



IL DISCORSO DI CONTE

Giuseppe Conte tra sani principi e populismo: le domande da porsi sul discorso programmatico

[ALTRE NEWS](#)

Articoli più letti

Oggi Settimana Mese

- **RICICLAGGIO**  
Mafia, oltre un milione di euro sequestrati alla famiglia Graziano. Così il boss riciclava il denaro ●
- **TUMORE ALLA PROSTATA**  
Sanità, alla Fondazione Giglio di Cefalù un nuovo test per la diagnosi di tumore alla prostata ●
- **ACCOLTELLATO**  
Prova a sedare una rissa ma viene ucciso ●
- **MIGRANTI**  
Porti aperti, CasaPound risponde al sindaco Orlando con striscione provocatorio ●
- **LAVORO**  
Trenitalia: opportunità per diplomati e laureati ●
- **RITROVAMENTO**  
Catania, ritrovato in mare senza vita ragazzino disperso venerdì ●
- **CELLULARE ALLA GUIDA**  
Ancora multe a raffica per l'uso del cellulare alla guida: le sanzioni e le zone colpite ●
- **MANIFESTAZIONE**  
Manifestazione contro la chiusura dei porti, in migliaia a Palermo \*\*\*VIDEO\*\*\* ●
- **SALUTE**  
Disturbi cardiovascolari, il 15 giugno a Termini Imerese seminario e screening con l'ADA ●
- **RAPINA**  
Siculiana, rapina al mercato sventata dai carabinieri: arrestato tunisino ●

Salute / Cefalù

# All'ospedale Giglio nuovo test per la diagnosi del tumore alla prostata

Si chiama Ixpi e viene eseguito con un semplice prelievo di sangue. L'urologo Rigatti: "Riduce il ricorso a esami invasivi come le biopsie prostatiche"

PT Redazione  
12 GIUGNO 2018 13:18



L'ospedale Giglio di Cefalù

E' stato introdotto alla fondazione Giglio di Cefalù un nuovo test per la diagnosi del tumore alla prostata. Si chiama "Ixip" e viene eseguito dal centro prelievi del laboratorio analisi su un semplice campione di sangue. L'esito fornisce al medico l'indice di probabilità di tumore alla prostata ancor prima di eseguire la biopsia prostatica. Evitando quindi al paziente di essere sottoposto a un esame invasivo.

"Nell'ultimo congresso americano di urologia, che si è tenuto a San Francisco - ha detto Patrizio Rigatti - l'Ixpi è stato ritenuto il test diagnostico sulla prostata attualmente più affidabile con una certezza del risultato pari al 90 per cento. In caso di esito positivo l'Ixpi ci offre anche l'indice di aggressività del tumore. Non sostituisce il Psa, che è l'esame di routine, ma quando questo è mosso o sospetto attraverso l'Ixip il medico può definire la diagnosi con accuratezza. L'ixip - ha precisato l'urologo - deve essere preceduto dall'ecografia rettale (Digital Rectal Exam) per determinare il volume della prostata e/o dalla risonanza magnetica multiparametrica per evidenziare anche

## I più letti di oggi

- 1 A Piana degli Albanesi arriva "Asp in piazza", esami e visite gratis
- 2 Ospedale Villa Sofia, Ilaria Di Lena nuovo responsabile anticorruzione
- 3 All'ospedale Giglio nuovo test per la diagnosi del tumore alla prostata

Nelle officine Citroën, fino al 31 agosto 2018...  
CITROËN

Gamma ABARTH  
124. 4.000€ di vantaggi, da 249€...  
PROMO.ABARTH.IT

Sponsorizzato da Outbrain |>

Empowering Your Every Step

From antibody selection to successful experiments

BIO-RAD

AIUTACI

le zone di rischio (Piras)".

L'Ixpi viene, infatti, calcolato sulla base di quattro parametri: livelli sierologici di Psa, livelli sierologia di Psa-Igm (immunoglobine), il volume della prostata e l'età del paziente. "Processando questi parametri - ha aggiunto Martino Tinaglia, responsabile del laboratorio analisi - determiniamo il rischio di tumore alla prostata da nullo a molto alto". "Su un valore di rischio medio - ha sottolineato Rigatti - viene consigliata la biopsia".

Il laboratorio di Cefalù è il primo in Sicilia a eseguire questo test. "L'urologia di Cefalù - ha detto il direttore generale Vittorio Virgilio - si conferma un'eccellenza della sanità siciliana sia sotto il profilo della diagnosi che della cura con un'equipe di chirurghi di elevata professionalità".

Soddisfazione per l'introduzione di questo nuovo test diagnostico è stata espressa dal presidente del consiglio di amministrazione, Giovanni Albano "ritenendo l'innovazione in sanità elemento fondamentale per qualificare una struttura". Al Giglio viene, inoltre, eseguito anche il test delle cellule tumorali circolanti (Ctc) indicato anche per altri tumori come mammella, colon ovaie, il fish test e la risonanza magnetica con bobina endorettale per la diagnosi del tumore alla prostata.

L'Ixpi è un esame non rimborsato dal servizio sanitario nazionale con un costo a carico del paziente di euro 65,00. Non occorre la prenotazione, viene eseguito a digiuno e al mattino. Il paziente al momento del test deve essere in possesso di altro esame strumentale che indica il volume della prostata che è uno dei parametri per il calcolo dell'Ixpi.

**Persone:** [Giovanni Albano](#) **Argomenti:** [medicina](#)



## Potrebbe interessarti



**Tendi la tua mano, più vicino di quanto pensi c'è qualcuno che ha bisogno di te**  
SPONSORIZZATO DA "CEI"



**Corri in banca! Il tempo è...in regalo!**  
SPONSORIZZATO DA "BNL-HELLO BANK!"



**Antifurto Casa -400€ a Giugno! Difenditi dai ladri giorno e**  
[VERISURE.IT](#)



**Peugeot 208 da 9.950€ oltre oneri finanziari con i-**  
[PEUGEOT](#)



**Scopri C3 con Active Safety Brake. Ti aspettiamo nei nostri**  
[CITROËN](#)



**OneBlade: Un modo tutto Nuovo per Radere, Regolare e**  
[PHILIPS](#)

Contenuti sponsorizzati da [outbrain](#)



Ricerca nel sito

Iscriviti alla newsletter

ALIMENTAZIONE AMBIENTE BELLEZZA CARDIOLOGIA CHIRURGIA DERMATOLOGIA DIABETOLOGIA ENDOCRINOLOGIA FARMACEUTICA FARMACOLOGIA  
FITNESS GASTROENTEROLOGIA GENETICA GERIATRIA GINECOLOGIA HEALTH U.S. INFERMIERISTICA INTER MALATTIE INFETTIVE MALATTIE RARE  
MALATTIE RESPIRATORIE MILAN NEUROLOGIA NEWS OCULISTICA ODONTOIATRIA ONCOLOGIA ORTOPEDIA OTORINO PEDIATRIA PODCAST POLITICA  
SANITARIA PSICOLOGIA REUMATOLOGIA RICERCA ROMA SCLEROSI MULTIPLA SENZA CATEGORIA SESSUALITÀ - COPPIA SPORT - CALCIO SPORT  
SVIZZERA UROLOGIA VETERINARIA VIDEO WEBLOG WEB/TECNOLOGIA

ULTIMI TWEET

## Prostata: Al Giglio di Cefalù nuovo test per diagnosi tumore

- Oncologia

12-06-2018 0 Commenti

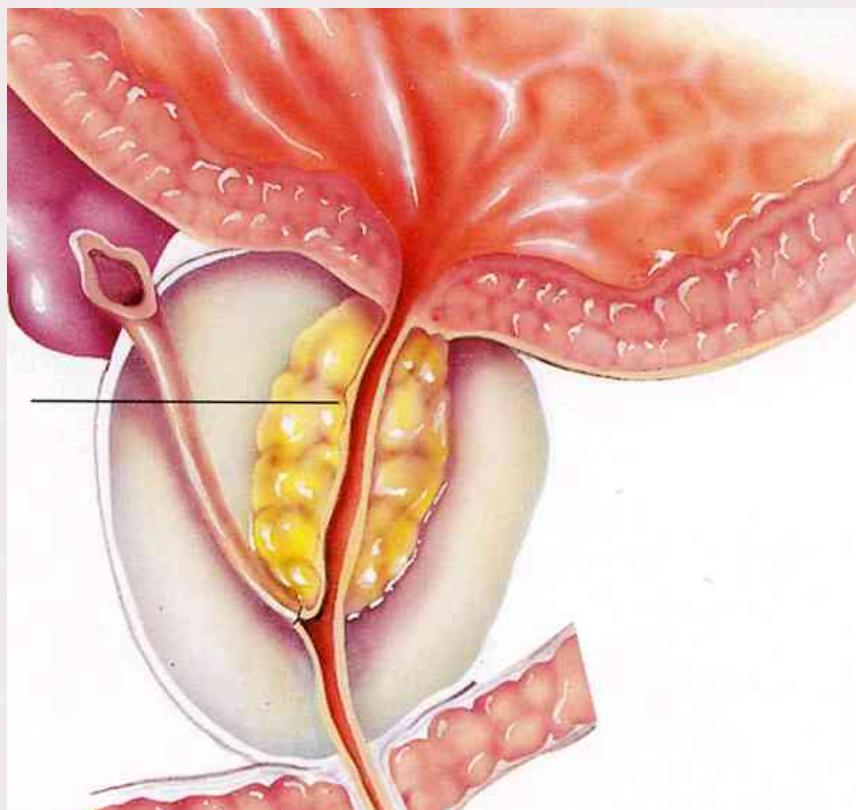

È stato introdotto alla Fondazione Giglio di Cefalù un nuovo test per la diagnosi di tumore alla prostata denominato "Ixi". Il test viene eseguito dal centro prelievi del laboratorio analisi del Giglio su un semplice campione di sangue. L'esito fornisce al medico l'indice di probabilità di tumore alla prostata ancor prima di eseguire la biopsia prostatica. Evitando quindi al paziente di essere sottoposto a un esame invasivo.

Notizie Svizzera News in Inglese



**Ricerca: Istituto Oncologico della Svizzera Italiana (IOSI) al vertice nella ricerca scientifica**



**Nuovo piano d'azione per nutrirsi in modo sano e gustoso**



**Swissmedic: Rapporto di gestione 2017**



**Conclusa la riorganizzazione dell'Associazione delle Accademie svizzere delle scienze**



**Il nuovo Piano strategico 2018-2021 dell' Ente Ospedaliero Cantonale (EOC)**



**New approach to immunotherapy leads to complete response in breast cancer patient unresponsive to other treatments**



**Advanced cutaneous squamous cell carcinoma: New England Journal of Medicine publishes pivotal cemiplimab trials showing positive results #ASCO18**



**Oncotype DX Breast Recurrence Score ® Test Definitively Identifies the 70% of Women with**

"Nell'ultimo congresso americano di urologia, che si è tenuto a San Francisco - ha detto il professore **Patrizio Rigatti** - l'Ixpi è stato ritenuto il test diagnostico sulla prostata attualmente più affidabile con una certezza del risultato pari al 90 per cento. In caso di esito positivo l'Ixpi ci offre anche l'indice di aggressività del tumore. Non sostituisce - ha aggiunto Rigatti - il PSA che è l'esame di routine ma quando questo è mosso o sospetto attraverso l'Ixip il medico può definire la diagnosi con accuratezza.

L'ixip - ha precisato l'urologo - deve essere preceduto dall'ecografia rettale (Digital Rectal Exam) per determinare il volume della prostata e/o dalla risonanza magnetica multiparametrica per evidenziare anche le zone di rischio (Piras)".

L'Ixpi viene, infatti, calcolato sulla base di quattro parametri: livelli sierologici di PSA, livelli sierologia di PSA-Igm (immunoglobine), il volume della prostata e l'età del paziente.

"Processando questi parametri - ha aggiunto **Martino Tinaglia**, responsabile del laboratorio analisi - determiniamo il rischio di tumore alla prostata da nullo a molto alto". "Su un valore di rischio medio - ha sottolineato Rigatti - viene consigliata la Biopsia".

Il laboratorio di Cefalù è il primo in Sicilia ad eseguire questo test.

"L'urologia di Cefalù - ha detto il direttore generale **Vittorio Virgilio** - si conferma un'eccellenza della sanità siciliana sia sotto il profilo della diagnosi che della cura con un'equipe di chirurghi di elevata professionalità". Soddisfazione per l'introduzione di questo nuovo test diagnostico è stata espressa dal presidente del Consiglio di amministrazione, **Giovanni Albano** "ritenendo l'innovazione in sanità elemento fondamentale per qualificare una struttura".

Al Giglio viene, inoltre, eseguito anche il test delle cellule tumorali circolanti (Ctc) indicato anche per altri tumori come mammella, colon ovaie, il fish test e la risonanza magnetica con bobina endorettale per la diagnosi del tumore alla prostata.

L'Ixpi è un esame non rimborsato dal servizio sanitario nazionale con un costo a carico del paziente di euro 65,00. Non occorre la prenotazione, viene eseguito a digiuno e al mattino. Il paziente al momento del test deve essere in possesso di altro esame strumentale che indica il volume della prostata che è uno dei parametri per il calcolo dell'Ixpi.

Commenta questo articolo:

Inserisci qui il testo...

Nome

Il tuo indirizzo email\*

Il tuo sito web

Enter

\*

Il tuo indirizzo email non sarà visibile agli altri utenti.

Il commento sarà pubblicato solo previa approvazione del webmaster.

Galleria news

Early-stage Breast Cancer Who Receive No Benefit from Chemotherapy, and the 30% of Women for Whom Chemotherapy Benefit Can be Life-saving #ASCO18



ASCO Welcomes FDA Strategy for Advancing Cancer Treatments #ASCO18



More Choices for Treating Insomnia in Cancer Survivors: Acupuncture and Cognitive Behavioral Therapy #ASCO18



**IL MIO grazie**

Dedicato a chi o cosa ti dà la forza di non fermarti con la sclerosi multipla.

L'INIZIATIVA 2018 È ONLINE

WWW.IOHOMECLEO.IT

Un progetto sviluppato da Biogen e da Ono in collaborazione con AISM con il patrocinio di Sot

Trovi Salute domani anche su:



Podcast



iTunes



MedTv



Flickr

Home

Salutedomani@gmail.com

Profilo

Iscriviti

Archivi

You Tube tvMEDtv

Facebook

Salutedomani.com

Privacy Policy & Cookies

# Salute H24

NOTIZIE IN ANTEPRIMA E SEMPRE GRATIS

« La Fondazione Gemelli IRCCS entra in Alleanza Contro il Cancro | Principale

12/06/2018

## Prostata: Al Giglio di Cefalu' nuovo test per diagnosi tumore

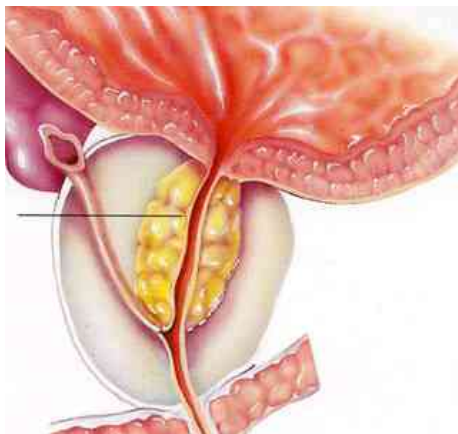

E' stato introdotto alla Fondazione Giglio di Cefalù un nuovo test per la diagnosi di tumore alla prostata denominato "Ixp". Il test viene eseguito dal centro prelievi del laboratorio analisi del Giglio su un semplice campione di sangue. L'esito fornisce al medico l'indice di probabilità di tumore alla prostata ancor prima di eseguire la biopsia prostatica. Evitando quindi al paziente di essere sottoposto a un esame invasivo.

"Nell'ultimo congresso americano di urologia, che si è tenuto a San Francisco - ha detto il professore **Patrizio Rigatti** - l'Ixp è stato ritenuto il test diagnostico sulla prostata attualmente più affidabile con una certezza del risultato pari al 90 per cento. In caso di esito positivo l'Ixp ci offre anche l'indice di aggressività del tumore. Non sostituisce - ha aggiunto Rigatti - il PSA che è l'esame di routine ma quando questo è mosso o sospetto attraverso l'Ixp il medico può definire la diagnosi con accuratezza.

L'ixp - ha precisato l'urologo - deve essere preceduto dall'ecografia rettale (Digital Rectal Exam) per determinare il volume della prostata e/o dalla risonanza magnetica multiparametrica per evidenziare anche le zone di rischio (Piras)".

L'Ixpi viene, infatti, calcolato sulla base di quattro parametri: livelli sierologici di PSA, livelli sierologia di PSA-Igm (immunoglobine), il volume della prostata e l'età del paziente.

“Processando questi parametri - ha aggiunto **Martino Tinaglia**, responsabile del laboratorio analisi - determiniamo il rischio di tumore alla prostata da nullo a molto alto”. “Su un valore di rischio medio - ha sottolineato Rigatti - viene consigliata la Biopsia”.

Il laboratorio di Cefalù è il primo in Sicilia ad eseguire questo test.

“L'urologia di Cefalù - ha detto il direttore generale **Vittorio Virgilio** - si conferma un'eccellenza della sanità siciliana sia sotto il profilo della diagnosi che della cura con un'equipe di chirurghi di elevata professionalità”. Soddisfazione per l'introduzione di questo nuovo test diagnostico è stata espressa dal presidente del Consiglio di amministrazione, **Giovanni Albano** “ritenendo l'innovazione in sanità elemento fondamentale per qualificare una struttura”.

Al Giglio viene, inoltre, eseguito anche il test delle cellule tumorali circolanti (Ctc) indicato anche per altri tumori come mammella, colon ovaie, il fish test e la risonanza magnetica con bobina endorettale per la diagnosi del tumore alla prostata.

L'Ixpi è un esame non rimborsato dal servizio sanitario nazionale con un costo a carico del paziente di euro 65,00. Non occorre la prenotazione, viene eseguito a digiuno e al mattino. Il paziente al momento del test deve essere in possesso di altro esame strumentale che indica il volume della prostata che è uno dei parametri per il calcolo dell'Ixpi.

Scritto alle 17:33 nella [ONCOLOGIA, urologia](#) | [Permalink](#)

Tag: biopsia, cancro, cefalu', costo, ixpi, piras, prostata, rigatti, rimborso, sangue, ssn, test, tumore

## Commenti

FREE  
NEWSLETTER

H24

Saluteh24