



Fondazione Istituto  
G. Giglio di Cefalù

Üæ•^\* } æÁææ ] æ

Aperta la lounge radiale per coronarografie in day hospital

## FONDAZIONE GIGLIO CEFALU'

GAZZETTA DEL SUD MESSINA	28/12/2018	18	<a href="#">C o r o n a r o g r a f i a s e n z a r i c o v e r i</a> Redazione	3
GIORNALE DI SICILIA PALERMO	28/12/2018	27	<a href="#">A Cefalù le coronarografie si fanno in day-hospital</a> Redazione	4

## FONDAZIONE GIGLIO CEFALU' WEB

cataniaoggi.it	28/12/2018	1	<a href="#">Sanità: attivata all'ospedale di Cefalù la `Lounge radiale`</a> Redazione	6
cefaluweb.com	28/12/2018	1	<a href="#">Fondazione Giglio: coronarografia in day hospital.</a> Redazione	7
esperonews.it	27/12/2018	1	<a href="#">Sanità: coronarografie in day hospital al Giglio di Cefalù. Attivata la lounge radiale</a> Redazione	9
liberoquotidiano.it	28/12/2018	1	<a href="#">Sanità?: attivata all'ospedale di Cefalù la `Lounge radiale`</a> Redazione	11
livesicilia.it	27/12/2018	1	<a href="#">Coronarografie in day hospital Nuovo servizio al Giglio di Cefalù?</a> Redazione	13
mobmagazine.it	28/12/2018	1	<a href="#">Sanità : coronarografie in Day Hospital al G.Giglio di Cefalù. Attivata la lounge radiale</a> Redazione	15
blogsicilia.it	27/12/2018	1	<a href="#">Coronarografie in day hospital al Giglio di Cefalù, attivata lounge radiale</a> Redazione	17
cefaluweb.com	27/12/2018	1	<a href="#">Coronarografie in day hospital al Giglio di Cefalù</a> Redazione	19
insalutenews.it	27/12/2018	1	<a href="#">Coronarografie in day hospital al Giglio di Cefalù. Ridotte le liste d'attesa e pazienti dimessi in giornata</a> Redazione	21
insanitas.it	27/12/2018	1	<a href="#">Ospedale Giglio, al via le coronarografie in Day hospital per ridurre le liste di attesa</a> Redazione	23
madonielive.com	27/12/2018	1	<a href="#">Ospedale Cefalù, coronografie in day hospital</a> Redazione	24
madoniepress.it	27/12/2018	1	<a href="#">Coronarografie in day hospital al Giglio di Cefalù: riduzione dei tempi di attesa</a> Redazione	28
nebrodinews.it	27/12/2018	1	<a href="#">Coronarografie in day hospital al Giglio di Cefalù: attivata la lounge radiale</a> Redazione	30
palermotoday.it	27/12/2018	1	<a href="#">Stop ai ricoveri: le coronarografie al Giglio di Cefalù si fanno in day hospital</a> Redazione	32

# FONDAZIONE GIGLIO CEFALU'

*2 articoli*

- C o r o n a r o g r a f i a senza ricoveri
- A Cefalù le coronarografie si fanno in day-hospital

## OSPEDALE DI CEFALÙ

### Coronarografia senza ricoveri

● I pazienti sottoposti a coronarografia diagnostica per accesso radiale potranno essere dimessi nella stessa giornata dell'esame. La Fondazione **Giglio di Cefalù** ha attivato una "lounge radiale" con due postazioni dedicate alle procedure percutanee elettive. Il paziente non dovrà più

essere ricoverato per essere sottoposto alla coronarografia ma il tutto avverrà in giornata, in day hospital. «Questo – ha sottolineato il presidente della Fondazione Giglio, Giovanni Albano – ci consentirà di realizzare vantaggi plurimi. In primis il paziente non dovrà più pernottare in ospedale, avremo un impatto favorevole sulla diminuzione dei giorni di

degenza e sui costi a carico del servizio sanitario e non di meno la riduzione delle liste d'attesa potendo incrementare il numero di procedure».



Peso: 4%

ALL'OSPEDALE GIGLIO

## A Cefalù le coronarografie si fanno in day-hospital

● I pazienti sottoposti a coronarografia diagnostica per accesso radiale potranno essere dimessi nella stessa giornata dell'esame: la **Fondazione Giglio di Cefalù** ha attivato una «lounge radiale» con due postazioni per le procedure percutanee elettive. Il paziente non dovrà dunque più essere ricoverato per essere sottoposto alla coronarografia, ma il tutto avverrà in day hospital. «Questo – ha detto il presidente della Fondazione Giglio, Giovanni Albano - ci consentirà di realizzare vantaggi plurimi con riduzione dei costi e delle liste d'attesa,

potendo incrementare il numero di procedure». La lounge radiale è stata attivata nel reparto di Cardiologia diretto da Tommaso Cipolla. A gestire la nuova attività è il responsabile del servizio di emodinamica, Mariano Becchina. Per accedere serve la prescrizione del medico di famiglia con l'indicazione di esame coronarografico, prescritto dallo specialista. Lo stesso sarà prenotabile attraverso il Cup della Fondazione (0921920502). (nella foto al centro Albano tra Becchina e

la responsabile del servizio infermieristico Stefania Vara, con Donatella Lo Presti e Liborio Scaccia)



Peso:11%

# FONDAZIONE GIGLIO CEFALU' WEB

14 articoli

- Sanità: attivata all'ospedale di Cefalù la `Lounge radiale`
- Fondazione Giglio: coronarografia in day hospital.
- Sanità: coronarografie in day hospital al Giglio di Cefalù. Attivata la lounge radiale
- Sanit?: attivata all'ospedale di Cefal? la `Lounge radiale`
- Coronarografie in day hospital Nuovo servizio al Giglio di Cefal?
- Sanità : coronarografie in Day Hospital al G.Giglio di Cefalù. Attivata la lounge radiale
- Coronografie in day hospital al Giglio di Cefalù, attivata lounge radiale
- Coronarografie in day hospital al Giglio di Cefalù
- Coronarografie in day hospital al Giglio di Cefalù. Ridotte le liste d'attesa e pazienti dimessi in giorno...
- Ospedale Giglio, al via le coronarografie in Day hospital per ridurre le liste di attesa
- Ospedale Cefalù, coronografie in day hospital
- Coronarografie in day hospital al Giglio di Cefalù: riduzione dei tempi di attesa
- Coronarografie in day hospital al Giglio di Cefalù: attivata la lounge radiale
- Stop ai ricoveri: le coronarografie al Giglio di Cefalù si fanno in day hospital

Privacy e cookie: Questo sito utilizza cookie. Continuando a utilizzare questo sito web, si accetta l'utilizzo dei cookie.  
Per ulteriori informazioni, anche su controllo dei cookie, leggi qui: [Informativa sui cookie](#)

Accetta e chiudi

# Catania Oggi



**Articolazioni più giovani**  
Ecco come curare ginocchia, schiena e collo  
quando il corpo invecchia



VEDI COME ▶

HOME CRONACA IN CITTÀ IN EVIDENZA IN SICILIA PRIMO PIANO



Home > Adnkronos > Sanità: attivata all'ospedale di Cefalù la 'Lounge radiale'

ADNKRONOS CRONACA

## Sanità: attivata all'ospedale di Cefalù la 'Lounge radiale'

di Adnkronos - 28 Dicembre 2018 9:37 0

Mi piace 0



Palermo, 28 dic. (AdnKronos) - I pazienti sottoposti a coronarografia diagnostica per accesso radiale potranno essere dimessi nella stessa giornata dell'esame. La Fondazione [Giglio di Cefalù](#) (Palermo) ha attivato una 'lounge radiale' con due postazioni dedicate alle procedure percutanee elettive. "Il paziente non dovrà più essere ricoverato per essere sottoposto alla coronarografia ma il tutto avverrà in giornata, in day hospital", si legge in una nota. "Questo ha sottolineato il presidente della Fondazione Giglio, Giovanni Albano - ci consentirà di realizzare vantaggi plurimi. In primis il paziente non dovrà più pernottare in ospedale, avremo un impatto favorevole sulla diminuzione dei giorni di degenza e sui costi a carico del servizio sanitario e non di meno la riduzione delle liste d'attesa potendo incrementare il numero di procedure?. La lounge radiale è stata attivata all'interno del reparto di cardiologia diretto da Tommaso Cipolla. A gestire la nuova attività è il responsabile del servizio di emodinamica, Mariano Becchina. I pazienti potranno accedere alla lounge radiale attraverso prescrizione del medico di famiglia con l'indicazione di esame coronarografico, prescritto dallo specialista. Lo stesso sarà prenotabile attraverso il Cup della Fondazione (0921920502). A spiegare il percorso che dovrà seguire il paziente è il dottor Becchina. "All'arrivo in ospedale ha detto - sarà sottoposto agli esami ematochimici di routine, quindi ad un elettrocardiogramma e a seguire, in sala di emodinamica, verrà effettuata la coronarografia con accesso dall'avambraccio. Se l'esito non comporterà alcuna procedura interventistica verrà ricompagnato nella lounge radiale. Qui verrà nuovamente sottoposto ad elettrocardiogramma di controllo e dovrà attendere dalle 4 alle 6 ore sino all'emostasi dell'accesso radiale con il graduale sgonfiamento del bendaggio?. "E' stato creato un percorso ben definito ha evidenziato Tommaso Cipolla - che pone grande attenzione al paziente, preso in carico dall'equipe di cardiologia. Il paziente sarà dimesso solo dopo una rivalutazione del cardiologo e all'assenza di complicanze?.

Contenuti Sponsorizzati da Taboola

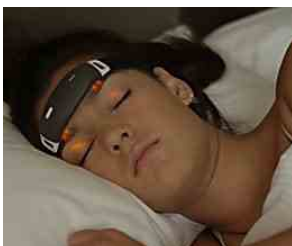

**Il cervello può**



**Scegli il tuo Mutuo tra**



**Anni '80: le 12 auto più**



Articoli recenti

**Benzina e diesel, prezzi ancora giù**

28 Dicembre 2018 12:58

**Tav: Conte, decisione entro pochi mesi, governo non è contro grandi opere**

28 Dicembre 2018 12:58

**Manovra: Richetti, cambiamento? più tasse e stop crescita**

28 Dicembre 2018 12:58

**Manovra: Ronzulli, chi colpisce volontariato è un debole**

28 Dicembre 2018 12:58

**Manovra: Speranza, Conte difende indifendibile**

28 Dicembre 2018 12:58

**Calcio: Conte, serve segnale forte, anche ricorrendo a stop**

28 Dicembre 2018 12:58

**Pd: sondaggio online dem, Zingaretti al 41%, Martina al 30**

28 Dicembre 2018 12:58

**Manovra: Boschi, Fico si comporta da capogruppo M5S**

28 Dicembre 2018 12:58

**Sicilia: Musumeci, altro che governo del nulla, no ai grandi proclami**

28 Dicembre 2018 12:58

**Open Arms attracca in Spagna**

28 Dicembre 2018 11:08





## Fondazione Giglio: coronarografia in day hospital.

di Redazione · 28 Dic 2018

I pazienti sottoposti a coronarografia diagnostica per accesso radiale potranno essere dimessi nella stessa giornata dell'esame. La Fondazione **Giglio di Cefalù** ha attivato una "lounge radiale" con due postazione dedicate alle procedure percutanee elettive.

**TAMBURO**  
Casarredo

**Red Christmas Special Days**

Il paziente non dovrà più essere ricoverato per essere sottoposto alla coronarografia ma il tutto avverrà in giornata, in day hospital.

"Questo – ha sottolineato il presidente della Fondazione Giglio, Giovanni Albano – ci consentirà di realizzare vantaggi plurimi. In primis il paziente non dovrà più pernottare in ospedale, avremo un impatto favorevole sulla diminuzione dei giorni di degenza e sui costi a carico del servizio sanitario e non di meno la riduzione delle liste d'attesa potendo incrementare il numero di

procedure".

La lounge radiale è stata attivata all'interno del reparto di cardiologia diretto da Tommaso Cipolla. A gestire la nuova attività è il responsabile del servizio di emodinamica, Mariano Becchina.

I pazienti potranno accedere alla lounge radiale attraverso prescrizione del medico di famiglia con l'indicazione di esame coronarografico, prescritto dallo specialista. Lo stesso sarà prenotabile attraverso il Cup della Fondazione (0921920502).

**IDEALUCE** di Glorioso Anna  
ILLUMINAZIONI - ILLUMINOTECNICA - MATERIALE ELETTRICO  
PICCOLI ELETTRODOMESTICI

 Fai i tuoi regali  
 con due prodotti della  
**selezione Christmas**

 sul meno caro  
**sconto del 50%**

 Via G. Verga, 10/12  
 Cefalù  
 0921 820459

WWW.CAPOSERIO.COM



ACQUISTA ADESSO

 TWIN-SET  
 €238 €190

**FARMACIA**  
 Santa Barbara

 Via Vitaliano Brancati, 2 - Cefalù  
 0921.421207  
 farmaciasantabarbara4@gmail.com

**LE ULTIME NOTIZIE**



A spiegare il percorso che dovrà seguire il paziente è il dottor Becchina. "All'arrivo in ospedale – ha detto – sarà sottoposto agli esami ematochimici di routine, quindi ad un elettrocardiogramma e a seguire, in sala di emodinamica, verrà effettuata la coronarografia con accesso dall'avambraccio. Se l'esito non comporterà alcuna procedura interventistica verrà riaccompagnato nella lounge radiale. Qui verrà nuovamente sottoposto ad elettrocardiogramma di controllo e dovrà attendere dalle 4 alle 6 ore sino all'emostasi dell'accesso radiale con il graduale sgonfiamento del bendaggio".

"E' stato creato un percorso ben definito – ha evidenziato Tommaso Cipolla – che pone grande attenzione al paziente, preso in carico dall'equipe di cardiologia. Il paziente sarà dimesso solo dopo una rivalutazione del cardiologo e all'assenza di complicanze".



### Consiglio per non russare

Ann. tosleepatnight.com



### Da 36 anni vescovo: Rosario Mazzola un presule attento alla...

cefalunews.org



### Questo cibo ammalia l'intestino

Ann. BodyFokus



### Angela LAROSA Martino

cefalunews.org



### Per non russare la notte

Ann. Quiet Night



### L'occlusione o "blocco intestinale": cause e interventi

cefalunews.org



### Guercio: un ufficio del Giudice di Pace a Cefalù

cefalunews.org



### Barravecchia: il poeta che dipinge Cefalù con la poesia

cefalunews.org



Articolazioni più giovani

Ecco come curare ginocchia, schiena e collo quando il corpo invecchia



VEDI COME ▶

CONDIVIDI

0



### Lascari, 400 mila euro per costruire il nuovo ponte san Giuseppe: gara per i lavori

di Redazione 28 Dic 2018



### Gabriele Marino: il medico di famiglia che sceglie di insegnare educazione fisica

di Redazione 28 Dic 2018



### Sotto i sedili 25 chili di hashish e coca, giovane corriere arrestato in autostrada

di Redazione 27 Dic 2018

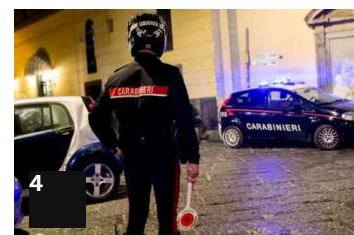

### Rapina ad un distributore: rapinatori con pistola portano via solo dieci euro

di Redazione 27 Dic 2018



### Un santo vescovo in redazione: quando Mazzola guidava la diocesi di Cefalù...

di Redazione 27 Dic 2018



Ultim'ora: Ritorna a Montemaggiore Belsito il Presepe vivente

REDAZIONE CONTATTI ADMIN



# Esperonews



HOME

COMPRESORIO ▾

SICILIA

ITALIA

ESTERI

VIDEO

RUBRICHE ▾

REDAZIONE



## Sanità: coronarografie in day hospital al **Giglio di Cefalù**. Attivata la lounge radiale

Giovedì, 27 Dicembre 2018 20:54 | Scritto da Redazione | Pubblicato in Cefalù

Vota questo articolo ☆☆☆☆☆ (0 Voti)

dimensione font ●●● | o Comment



### I pazienti sottoposti a coronarografia diagnostica per accesso radiale potranno essere dimessi nella stessa giornata dell'esame.

La Fondazione **Giglio di Cefalù** ha attivato una "lounge radiale" con due postazione dedicate alle procedure percutanee elettive.

Il paziente non dovrà più essere ricoverato per essere sottoposto alla coronarografia ma il tutto avverrà in giornata, in *day hospital*.

"Questo – ha sottolineato il presidente della Fondazione Giglio, Giovanni Albano - ci consentirà di realizzare vantaggi plurimi. In primis il paziente non dovrà più pernottare in ospedale, avremo un impatto favorevole sulla diminuzione dei giorni di degenza e sui costi a carico del servizio sanitario e non di meno la riduzione delle liste d'attesa potendo incrementare il numero di procedure".

La *lounge radiale* è stata attivata all'interno del reparto di cardiologia diretto da Tommaso Cipolla. A gestire la nuova attività è il responsabile del servizio di emodinamica, Mariano Becchina.

I pazienti potranno accedere alla *lounge radiale* attraverso prescrizione del medico di famiglia con l'indicazione di esame coronarografico, prescritto dallo specialista. Lo stesso sarà prenotabile attraverso il Cup della Fondazione (0921920502).

A spiegare il percorso che dovrà seguire il paziente è il dottor Becchina. "All'arrivo in ospedale – ha detto - sarà sottoposto agli esami ematochimici di routine, quindi ad un elettrocardiogramma e a seguire, in sala di emodinamica, verrà effettuata la coronarografia con accesso dall'avambraccio. Se l'esito non comporterà alcuna procedura interventistica verrà riaccompagnato nella *lounge radiale*. Qui verrà nuovamente sottoposto ad elettrocardiogramma di controllo e dovrà attendere dalle 4 alle 6 ore sino all'emostasi dell'accesso radiale con il graduale sgonfiamento del bendaggio".

"E' stato creato un percorso ben definito – ha evidenziato Tommaso Cipolla - che pone grande

### Meteo

©2018 ilMeteo.it - il Meteo per il tuo sito web!

#### Meteo Cefalù

Previsione	T min	T max	Vento	Prot Prec
Venerdì 28	5	15	NNE 5 km/h	10
Sabato 29	9	15	NE 8 km/h	10

## Ha rischiato molto

Per riprendermi dal fallimento, mi è bastato usare questo metodo

Survey Virtual

APRI



**GARDENA COMPUTER PER IRRIGAZIONE C 1030 PLUS**  
**GARDENA 1862-20**

EUR 93,9



attenzione al paziente, preso in carico dall'equipe di cardiologia. Il paziente sarà dimesso solo dopo una rivalutazione del cardiologo e all'assenza di complicanze".

*Nella foto al centro il presidente Giovanni Albano tra il dottor Mariano Becchina e la responsabile del servizio infermieristico Stefania Vara con gli infermieri Donatella Lo Presti e Liborio Scaccia.*



57 people like this. Sign Up to see what your friends like.



**Etichettato sotto** secondopiano

Altro in questa categoria: « Sepolto nella cattedrale di Cefalù il Vescovo emerito mons. Rosario Mazzola

## Lascia un commento

Assicurati di inserire (\*) le informazioni necessarie ove indicato.

Codice HTML non è permesso.



Messaggio

**Digita le due parole che leggi sotto**



reCAPTCHA

Esegui l'upgrade a un [browser supportato](#) per generare un test reCAPTCHA.

[Perché sta capitando a me?](#)

[Privacy](#) - [Termini](#)

Invia il commento

[Torna in alto](#)



**LA TUA ANIMA GEMELLA TI ASPETTA GIÀ...**

Il primo sito di incontri GRATIS. Registrati qui.



Dicembre 2018						
Lun	Mar	Mer	Gio	Ven	Sab	Dom
					1	2
3	4	5	6	7	8	9
10	11	12	13	14	15	16
17	18	19	20	21	22	23
24	25	26	27	28	29	30
31						

## Archivio Notizie



[LIBERO SHOPPING](#) | [LIBERO TV](#) | [LIBERO EDICOLA](#)
[METEO](#) | [PUBBLICA](#) | [FULLSCREEN](#) | [f](#) [t](#) [@](#) [v](#) [r](#)
[CERCA](#)  [NEWSLETTER](#) 
[LOGIN](#) 

[HOME](#) | [ITALIA](#) | [POLITICA](#) | [ESTERI](#) | [ECONOMIA](#) | [SPETTACOLI](#) | [SPORT](#) | [MIDIFENDO](#) | [SALUTE](#) | [ALTRO](#)

Il Natale quest'anno ti rende **Libero** due volte!  
[CLICCA QUI](#)

[Home](#) / [ITALIA](#) / [REGIONI](#)
[CRONACA](#)

## Sanità: attivata all'ospedale di Cefalù la 'Lounge radiale'

28 Dicembre 2018

aaa

Palermo, 28 dic. (AdnKronos) - I pazienti sottoposti a coronarografia diagnostica per accesso radiale potranno essere dimessi nella stessa giornata dell'esame. La Fondazione [Giglio di Cefalù](#) (Palermo) ha attivato una "lounge radiale" con due postazione dedicate alle procedure percutanee elettive. "Il paziente non dovrà più essere ricoverato per essere sottoposto alla coronarografia ma il tutto avverrà in giornata, in day hospital", si legge in una nota. "Questo – ha sottolineato il presidente della Fondazione Giglio, Giovanni

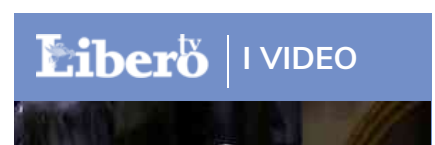

Albano - ci consentirà di realizzare vantaggi plurimi. In primis il paziente non dovrà più pernottare in ospedale, avremo un impatto favorevole sulla diminuzione dei giorni di degenza e sui costi a carico del servizio sanitario e non di meno la riduzione delle liste d'attesa potendo incrementare il numero di procedure".

La lounge radiale è stata attivata all'interno del reparto di cardiologia diretto da Tommaso Cipolla. A gestire la nuova attività è il responsabile del servizio di emodinamica, Mariano Becchina. I pazienti potranno accedere alla lounge radiale attraverso prescrizione del medico di famiglia con l'indicazione di esame coronarografico, prescritto dallo specialista. Lo stesso sarà prenotabile attraverso il Cup della Fondazione (0921920502).

A spiegare il percorso che dovrà seguire il paziente è il dottor Becchina. "All'arrivo in ospedale - ha detto - sarà sottoposto agli esami ematochimici di routine, quindi ad un elettrocardiogramma e a seguire, in sala di emodinamica, verrà effettuata la coronarografia con accesso dall'avambraccio. Se l'esito non comporterà alcuna procedura interventistica verrà riaccompagnato nella lounge radiale. Qui verrà nuovamente sottoposto ad elettrocardiogramma di controllo e dovrà attendere dalle 4 alle 6 ore sino all'emostasi dell'accesso radiale con il graduale sgonfiamento del bendaggio". "E' stato creato un percorso ben definito - ha evidenziato Tommaso Cipolla - che pone grande attenzione al paziente, preso in carico dall'equipe di cardiologia. Il paziente sarà dimesso solo dopo una rivalutazione del cardiologo e all'assenza di complicanze".



**" Occhiali progressivi? Una sola risposta - i comfort di occhiali24.it a soli 109€"**

Lenti progressive



**Quali sono i valori che hanno sempre guidato lo chef stellato? Ce li racconta in un video.**

Barbieri si racconta



**Nuovi apparecchi acustici invisibili: scopri la novità per tornare a sentire bene!**

Amplifon



**La pensione integrativa di Genertellife per un futuro migliore. Fai subito un preventivo!**

Pensionline



**Come Findus valorizza la filiera: solo verdure 100% italiane**

Minestrone Tradizione



**Riscrivi il tuo concetto di lusso con Levante GranSport 2019.**

Luxury. By Maserati



Trump, Putin e Kim Jong-Un: tutti insieme nel presepe napoletano



## I PIÙ LETTI



Oroscopo 2019, ora la parola a Branko: un ribaltone, quale segno è condannato al peggio



Una tragedia sentimentale, Paolo Fox completa l'Oroscopo 2019: chi corre dritto verso la

disperazione



Oroscopo 2019, la profezia di Antonio Capitani: la sentenza degli astri, ecco chi cadrà in disgrazia



**Università San Raffaele**  
Roma

LA TUA UNIVERSITÀ  
DOVE VUOI, QUANDO VUOI!

www.unisanraffaele.gov.it



**IN EDICOLA CON Libero**

UN INEDITO ED ESCLUSIVO CD DI **PATTY PRAVO**

Sponsorizzato da 

Questo sito utilizza cookie di profilazione per inviarti pubblicità in linea con le tue preferenze...Se vuoi saperne di più clicca qui. Se accedi a un qualunque elemento sottostante questo banner acconsenti all'uso dei cookie. [Accetto](#) [Ulteriori informazioni](#)



# LIVESICILIA

FONDATA DA FRANCESCO GIOVEDÌ 27 DICEMBRE 2018 - AGGIORNATO ALLE 21:35

PALERMO | CATANIA | TRAPANI | AGRIGENTO | MESSINA | CALTANISSETTA | ENNA | RAGUSA | SIRACUSA

CRONACA | POLITICA | ECONOMIA | CUCINA | FOTO | VIDEO

LIVESICILIA PALERMO

LIVESICILIA CATANIA

LIVESICILIA SPORT

Cerca nel sito

Home > Salute > Coronarografie in day hospital Nuovo servizio al [Giglio di Cefalù](#)

## SANITÀ

# Coronarografie in day hospital Nuovo servizio al [Giglio di Cefalù](#)

share [f](#) [t](#) [G+](#) [in](#) [@](#) [i](#) [e](#)



L'ospedale [Giglio di Cefalù](#)

La lounge radiale è stata attivata nel reparto di cardiologia diretto da Tommaso Cipolla

**CEFALU' - I pazienti sottoposti a**

**coronarografia diagnostica per accesso radiale potranno essere dimessi nella stessa giornata dell'esame.** La Fondazione **Giglio di Cefalù** ha attivato una "lounge radiale" con due postazioni dedicate alle procedure percutanee elettive. Il paziente non dovrà più essere ricoverato per essere sottoposto alla coronarografia ma il tutto avverrà in giornata, in day hospital. "Questo - ha sottolineato il presidente della Fondazione Giglio,

Giovanni Albano - ci consentirà di realizzare vantaggi plurimi. In primis il paziente non dovrà più pernottare in ospedale, avremo un impatto favorevole sulla diminuzione dei giorni di degenza e sui costi a carico del servizio sanitario e non di meno la riduzione delle liste d'attesa potendo incrementare il numero di procedure".

**La lounge radiale è stata attivata all'interno del reparto di cardiologia diretto da Tommaso Cipolla.** A gestire la nuova attività è il responsabile del servizio di emodinamica, Mariano Becchina. I pazienti potranno accedere alla lounge radiale attraverso prescrizione del medico di famiglia con l'indicazione di esame coronarografico, prescritto dallo specialista. Lo stesso sarà prenotabile attraverso il Cup della Fondazione (0921920502). A spiegare il percorso che dovrà seguire il paziente è il dottor Becchina. "All'arrivo in ospedale - ha detto - sarà sottoposto agli esami ematochimici di routine, quindi ad un elettrocardiogramma e a seguire, in sala di emodinamica, verrà effettuata la coronarografia con accesso dall'avambraccio. Se l'esito non comporterà alcuna procedura interventistica verrà riaccompagnato nella lounge radiale. Qui verrà nuovamente sottoposto ad elettrocardiogramma di controllo e dovrà attendere dalle 4 alle 6 ore sino all'emostasi dell'accesso radiale con il graduale sgonfiamento del bendaggio". "E' stato creato un percorso ben definito - ha evidenziato Tommaso Cipolla - che pone grande attenzione al paziente, preso in carico dall'equipe di cardiologia. Il paziente sarà dimesso solo dopo una rivalutazione del cardiologo e all'assenza di complicanze". (ANSA).

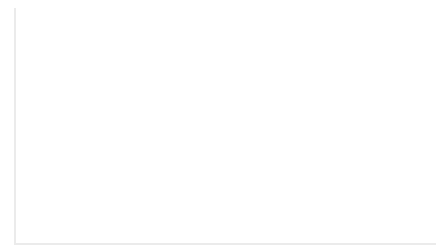

**LA FOTO**  
Salvini e l'arancino  
"Il Pd mi attaccherà?"



**LA FOTO**  
Salvini e l'arancino  
"Il Pd mi attaccherà?"



**CESSIONE PALERMO**  
Orlando torna sospettoso:  
"No a interlocutori fantasma"



**CALCIO - SERIE B**  
Perucchini fa la frittata  
Palermo-Ascoli 1-0  
LIVE



**PARLA IL SEGRETARIO REGIONALE DEL PD**  
Terremoto, Faraone contro Di Maio  
"Già due mesi fa promise soldi"



**IL SISMA NEL CATANESE**  
Terremoto, un piano anti-sciacalli Di Maio: "Stato di emergenza"

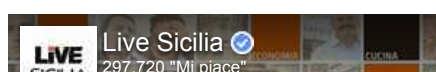

share       

Giovedì 27 Dicembre 2018 - 16:12

Lascia tu il primo commento...



Nome \*  E-mail \*

Commenta \*

\* Campi obbligatori

Commento Anonimo  Sì  No

**INVIA**

Tutti gli utenti possono manifestare il proprio pensiero nelle varie sezioni del giornale LiveSicilia.it. Ferma restando la piena libertà di ognuno di esprimere la propria opinione su fatti che possano interessare la

Questo sito utilizza cookie, anche di terze parti, a scopi pubblicitari e per migliorare servizi ed esperienza dei lettori. Per maggiori informazioni o negare il consenso, leggi l'informativa estesa. Se decidi di continuare la navigazione consideriamo che accetti il loro uso. **Leggi di più.**

Va bene, grazie

venerdì, 28 Dicembre 2018

Accedi

E-MAIL

L'informazione che **muove** la Sicilia
[Cronaca](#) [Arte e Cultura](#) [Politica](#) [Sport](#) [Rubriche](#) [Di MobMagazine](#) 
[Home](#) > [Salute e Benessere](#) > [Sanità : coronarografie in Day Hospital al G.Giglio di Cefalù. Attivata la...](#)

Salute e Benessere

# Sanità : coronarografie in Day Hospital al G.Giglio di Cefalù. Attivata la lounge radiale

- Antonio Minnella - 28/12/2018  0

Nella foto al centro il presidente Giovanni Albano tra il dottor Mariano Becchina e la responsabile del servizio infermieristico Stefania Vara con gli infermieri Donatella Lo Presti e Liborio Scaccia

Pubblicità



Condividi l'articolo, fallo sapere ai tuoi amici !



**Il presidente Albano: riduciamo le liste d'attesa e pazienti dimessi in giornata.**

I pazienti sottoposti a coronarografia diagnostica per accesso radiale potranno essere dimessi nella stessa giornata dell'esame. La Fondazione [Giglio di Cefalù](#) ha attivato



Arte e Cultura

La siciliana Roberta Procida nel cast del film "Moschettieri del Re..."

Antonio Minnella - 20/12/2018

Bellezza mediterranea più unica che rara e sguardo ammaliante. Lei è Roberta Procida siciliana doc con una carriera...

**Sicilia: Campo(M5s), presenta ddl su strade scrittori**

Arte e Cultura Antonio Minnella - 18/12/2018

**Concetta Amato, scrittrice e avvocato... Venere Ericina il suo ultimo romanzo.**

Arte e Cultura Andrea Giostra - 17/12/2018

**AnnaRita Barbieri, pittrice raffinata... «... sono una ricercatrice di Bellezza»**

Arte e Cultura Andrea Giostra - 16/12/2018



una "lounge radiale" con due postazione dedicate alle procedure percutanee elettive.

Il paziente non dovrà più essere ricoverato per essere sottoposto alla coronarografia ma il tutto avverrà in giornata, in *day hospital*.

"Questo – ha sottolineato il presidente della Fondazione Giglio, **Giovanni Albano** – ci consentirà di realizzare vantaggi plurimi. In primis il paziente non dovrà più pernottare in ospedale, avremo un impatto favorevole sulla diminuzione dei giorni di degenza e sui costi a carico del servizio sanitario e non di meno la riduzione delle liste d'attesa potendo incrementare il numero di procedure".

La *lounge radiale* è stata attivata all'interno del reparto di cardiologia diretto da **Tommaso Cipolla**. A gestire la nuova attività è il responsabile del servizio di emodinamica, **Mariano Becchina**.

I pazienti potranno accedere alla *lounge radiale* attraverso prescrizione del medico di famiglia con l'indicazione di esame coronarografico, prescritto dallo specialista. Lo stesso sarà prenotabile attraverso il Cup della Fondazione (0921920502).

A spiegare il percorso che dovrà seguire il paziente è il **dottor Becchina**. "All'arrivo in ospedale – ha detto – sarà sottoposto agli esami ematochimici di routine, quindi ad un elettrocardiogramma e a seguire, in sala di emodinamica, verrà effettuata la coronarografia con accesso dall'avambraccio. Se l'esito non comporterà alcuna procedura interventistica verrà riaccompagnato nella *lounge radiale*. Qui verrà nuovamente sottoposto ad elettrocardiogramma di controllo e dovrà attendere **dalle 4 alle 6** ore sino all'emostasi dell'accesso radiale con il graduale sgonfiamento del bendaggio".

"E' stato creato un percorso ben definito – ha evidenziato **Tommaso Cipolla** – che pone grande attenzione al paziente, preso in carico dall'equipe di cardiologia. Il paziente sarà dimesso solo dopo una rivalutazione del cardiologo e all'assenza di complicanze".

**36 vl/com 2018**

Pubblicità

**Crewjoint** visita il nuovo store online

**Ciao, ti invito a mettere "Mi piace" alla mia Pagina perché ho pensato che ti potrebbe fare piacere sostenerla. Riceverai aggiornamenti relativi alle novità e potrai interagire con altre persone su questa Pagina.**



**Mi piace 13**

## Antonello da Messina all'Abatellis di Palermo con diciassette opere

Arte e Cultura **Andrea Giostra** - 16/12/2018



**Podismo: Classifica finale Campionato BioRace Trofeo ECP Pegaso Abacus/Per... Corriere 2018 ecco...**



**Palermo. Podismo: L'ASD Marathon Club Sciaccia prima classificata nel Campionato BioRace...**



**Podismo: Trionfo del GS Partinico Running nella Coppa Giovani ACSI Sicilia...**



**Capaci. Podismo: Christmas Run Città di Capaci BioRace, trionfo organizzativo...**



**Ragusa. Basket, vittoria con Napoli, la Passalacqua scala al terzo...**

## Coronografie in day hospital al Giglio di Cefalù, attivata lounge radiale

LA NOVITÀ PER I PAZIENTI



di Redazione | 27/12/2018



I pazienti sottoposti a coronarografia diagnostica per accesso radiale potranno essere dimessi nella stessa giornata dell'esame. La Fondazione [Giglio di Cefalù](#) ha attivato una "lounge radiale" con due postazioni dedicate alle procedure percutanee elettive. Il paziente non dovrà più essere ricoverato per essere sottoposto alla coronarografia ma il tutto avverrà in giornata, in day hospital.

"Questo - ha sottolineato il presidente della Fondazione [Giglio](#), Giovanni Albano - ci consentirà di realizzare vantaggi plurimi. In primis il paziente non dovrà più pernottare in ospedale, avremo un impatto favorevole sulla diminuzione dei giorni di degenza e sui costi a carico del servizio sanitario e non di meno la riduzione delle liste d'attesa potendo incrementare il numero di procedure". La lounge radiale è stata attivata all'interno del reparto di cardiologia diretto da Tommaso Cipolla. A gestire la nuova attività è il responsabile del servizio di emodinamica, Mariano Becchina. I pazienti potranno accedere alla lounge radiale attraverso prescrizione del medico di famiglia con l'indicazione di esame coronarografico, prescritto dallo specialista. Lo stesso sarà prenotabile attraverso il Cup della Fondazione (0921920502). A spiegare il percorso che dovrà seguire il paziente è il dottor Becchina. "All'arrivo in ospedale - ha detto - sarà sottoposto agli esami ematochimici di routine, quindi ad un elettrocardiogramma e a seguire, in sala di emodinamica, verrà effettuata la coronarografia con accesso dall'avambraccio. Se l'esito non comporterà alcuna procedura interventistica verrà riaccomagnato nella lounge radiale. Qui verrà nuovamente sottoposto ad elettrocardiogramma di controllo e dovrà attendere dalle 4 alle 6 ore sino all'emostasi dell'accesso radiale con il graduale sgonfiamento del bendaggio". "E' stato creato un percorso ben definito - ha evidenziato



inSicilia your food ecommerce



Cesta Natale Prodotti Tipici Siciliani Gourmet Scilla

OLTRE LO STRETTO



Oroscopo del giorno giovedì 27 dicembre 2018

### Ultimissime

16:31 Tempo stabile fino a Capodanno, ma da domenica aria fredda in arrivo al Sud

16:31 Tre Fiat Panda rubate nella notte a Villa Tasca, lampioni spenti dell'Amg aiutano i ladri

 16:23 Coronografie in day hospital al [Giglio di Cefalù](#), attivata lounge radiale

15:47 Morte tifoso dell'Inter: la Serie A non si ferma, il 29 si scende regolarmente in campo

15:36 Legge sul randagismo in Sicilia, la Commissione ha ultimato l'esame degli emendamenti

15:24 La giunta comunale di Palermo approva il bilancio triennale di previsione 2019/2012

14:10 Ecco chi era il tifoso dell'Inter morto negli scontri a San Siro. I vertici del calcio

Tommaso Cipolla – che pone grande attenzione al paziente, preso in carico dall'equipe di cardiologia. Il paziente sarà dimesso solo dopo una rivalutazione del cardiologo e all'assenza di complicanze”.

Siracusa

« L'Inferno di Dante rivive a Noto, grande successo di pubblico: plauso da turisti e vip (FOTO) (VIDEO)

Palermo

» Tre Fiat Panda rubate nella notte a Villa Tasca, lampioni spenti dell'Amg aiutano i ladri

#coronografie

#ospedale giglio cefalù

#salute

#sanità

#sicilia

vogliono svegliarsi o no?

Almanacco di VISTO sul WEB



de Oggi  
di invenzioni: il cono gelato

Video  
Il deb



Autostrada Palermo Messina, arrestato un corriere: trasportava 25 chili di droga (FOTO)



Tempo stabile fino a Capodanno, ma da domenica aria fredda in arrivo al Sud



Tre Fiat Panda rubate nella notte a Villa Tasca, lampioni spenti dell'Amg aiutano i ladri

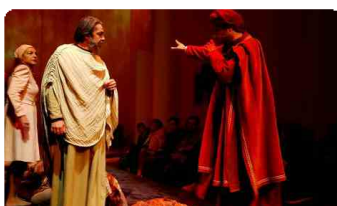

L'Inferno di Dante rivive a Noto, grande successo di pubblico: plauso da turisti e vip (FOTO) (VIDEO)



Morte tifoso dell'Inter: la Serie A non si ferma, il 29 si scende regolarmente in campo



Legge sul randagismo in Sicilia, la Commissione ha ultimato l'esame degli emendamenti



La giunta comunale di Palermo approva il bilancio triennale di previsione 2019/2012



Cronotachigrafi alterati per falsificare l'orario di lavoro: sequestrati 4 Tir, autisti denunciati



Terremoto Santo Stefano, una delegazione di Fratelli d'Italia nei luoghi del sisma: "Ecco le nostre proposte di intervento"

 COMMENTA CON FACEBOOK

PALERMO | CATANIA | AGRIGENTO | CALTANISSETTA | ENNA | MESSINA | RAGUSA | SIRACUSA | TRAPANI | OLTRE LO STRETTO | MONREALE | NEBRODI | CEFALÙ

Questo sito utilizza i cookie. Continuando ad usarlo esprimi il tuo consenso al loro utilizzo.

Ok, non mostrare più

Leggi informativa completa

Staff

[HOME](#) | [CRONACA](#) | [POLITICA](#) | [SPORT](#) | [MADONIE](#) | [EVENTI](#) | [AMICI A 4 ZAMPE](#) | [SICILIA](#) | [LAVORO](#) | [...IN PILLOLE](#) | [AUTO-MOTO](#) | [TURISMO](#) | [NECROLOGI](#)
Home » [Coronarografie in day hospital al Giglio di Cefalù](#)

## Coronarografie in day hospital al [Giglio di Cefalù](#)

di **Redazione**

27 dicembre 2018

I pazienti sottoposti a coronarografia diagnostica per accesso radiale potranno essere dimessi nella stessa giornata dell'esame. La Fondazione [Giglio di Cefalù](#) ha attivato una "lounge radiale" con due postazione dedicate alle procedure percutanee elettive.

Il paziente non dovrà più essere ricoverato per essere sottoposto alla coronarografia ma il tutto avverrà in giornata, in *day hospital*.

"Questo – ha sottolineato il presidente della Fondazione Giglio, **Giovanni Albano** – ci consentirà di realizzare vantaggi plurimi. In primis il paziente non dovrà più pernottare in ospedale, avremo un impatto favorevole sulla diminuzione dei giorni di degenza e sui costi a carico del servizio sanitario e non di meno la riduzione delle liste d'attesa potendo incrementare il numero di procedure".

La *lounge radiale* è stata attivata all'interno del reparto di cardiologia diretto da **Tommaso Cipolla**. A gestire la nuova attività è il

ILFOGLIETTONE.IT TV



Borrelli: "Abbiamo avuto 1.600 richieste di sopralluoghi"



Putin: successo per ultimo test missile ipersonico



Esplosione davanti a una chiesa ad Atene, due feriti

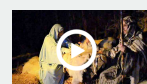

Boom di visitatori al presepe vivente di Monterchi: oltre 250 figuranti, un chilometro di percorso e 55 scene

**Almanacco** di VISTO sul WEB

responsabile del servizio di emodinamica, **Mariano Becchina**.

I pazienti potranno accedere alla *lounge radiale* attraverso prescrizione del medico di famiglia con l'indicazione di esame coronarografico, prescritto dallo specialista. Lo stesso sarà prenotabile attraverso il Cup della Fondazione (0921920502).

A spiegare il percorso che dovrà seguire il paziente è il **dottor Becchina**. "All'arrivo in ospedale – ha detto – sarà sottoposto agli esami ematochimici di routine, quindi ad un elettrocardiogramma e a seguire, in sala di emodinamica, verrà effettuata la coronarografia con accesso dall'avambraccio. Se l'esito non comporterà alcuna procedura interventistica verrà riaccompagnato nella *lounge radiale*. Qui verrà nuovamente sottoposto ad elettrocardiogramma di controllo e dovrà attendere dalle 4 alle 6 ore sino all'emostasi dell'accesso radiale con il graduale sgonfiamento del bendaggio".

"E' stato creato un percorso ben definito – ha evidenziato **Tommaso Cipolla** – che pone grande attenzione al paziente, preso in carico dall'equipe di cardiologia. Il paziente sarà dimesso solo dopo una rivalutazione del cardiologo e all'assenza di complicanze".



#### Commenti

Commenti: 0

 Ordina per 

 Plug-in Commenti di Facebook

#### Post nella stessa Categoria

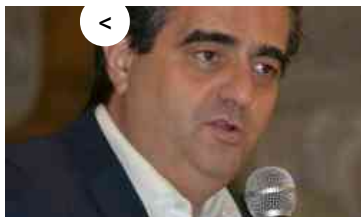

#### Termini Imerese approva il bilancio di previsione

Approvato il bilancio previsionale 2017/2019 a Termini Imerese. A darne notizia il sindaco Francesco Giunta che in una nota dichiara: "un altro piccolo passo."



#### I ragazzi dell'Asms diventano autisti

Un progetto speciale che per la prima volta in Italia permette ai ragazzi in carrozzina di poter vivere la quotidianità ed entrare nel mondo.



#### Coronarografie in day hospital al Giglio di Cefalù



#### Termini Imerese approva il bilancio di previsione



#### I ragazzi dell'Asms diventano autisti

Randagismo, legge in dirittura d'arrivo all'ARS

Nasce Uniamo Geraci dalla costola della minoranza politica

Di Maio visita le zone del terremoto. "Domani sarà dichiarato lo stato di emergenza"





SEGUICI SU:



COMUNICATI STAMPA



ARTICOLO SUCCESSIVO

Tumori nelle donne ad alto rischio genetico, nasce a Torino un ambulatorio ginecologico dedicato alla prevenzione



ARTICOLO PRECEDENTE

Decreto stabilizzazione medici 118 apre la strada a ricorsi

L'EDITORIALE



Vaccini, la vera minaccia è l'ignoranza... soprattutto quando

## Coronarografie in day hospital al Giglio di Cefalù. Ridotte le liste d'attesa e pazienti dimessi in giornata

DI [INSALUTENEWS.IT](#) · 27 DICEMBRE 2018

Cefalù, 27 dicembre 2018 – I pazienti sottoposti a coronarografia diagnostica per accesso radiale potranno essere dimessi nella stessa giornata dell'esame. La Fondazione [Giglio di Cefalù](#) ha attivato una "lounge radiale" con due postazione dedicate alle procedure percutanee

elettive.

Il paziente non dovrà più essere ricoverato per essere sottoposto alla coronarografia ma il tutto avverrà in giornata, in day hospital.

siede in Parlamento!

di Nicoletta Cocco



Aderiamo allo standard HONcode per l'affidabilità dell'informazione medica.

Verifica qui.

## SESSUOLOGIA



Una valigia per due. Il viaggio come metafora della vita di coppia  
di Marco Rossi

## COMUNICATI STAMPA



Coronarografie in day hospital al Giglio di Cefalù. Ridotte le liste d'attesa e pazienti dimessi in giornata

27 DIC, 2018



Decreto stabilizzazione medici 118 apre la strada a ricorsi

27 DIC, 2018



Legge di bilancio, infermieri Nursing Up: "Chi esercita senza titoli mette a

"Questo – ha sottolineato il presidente della Fondazione Giglio, Giovanni Albano – ci consentirà di realizzare vantaggi plurimi. In primis il paziente non dovrà più pernottare in ospedale, avremo un impatto favorevole sulla diminuzione dei giorni di degenza e sui costi a carico del servizio sanitario e non di meno la riduzione delle liste d'attesa potendo incrementare il numero di procedure".

La lounge radiale è stata attivata all'interno del reparto di cardiologia diretto da Tommaso Cipolla. A gestire la nuova attività è il responsabile del servizio di emodinamica, Mariano Becchina.

I pazienti potranno accedere alla lounge radiale attraverso prescrizione del medico di famiglia con l'indicazione di esame coronarografico, prescritto dallo specialista. Lo stesso sarà prenotabile attraverso il Cup della Fondazione (0921920502).

A spiegare il percorso che dovrà seguire il paziente è il dottor Becchina.

"All'arrivo in ospedale – ha detto – sarà sottoposto agli esami ematochimici di routine, quindi ad un elettrocardiogramma e a seguire, in sala di emodinamica, verrà effettuata la coronarografia con accesso dall'avambraccio. Se l'esito non comporterà alcuna procedura interventistica verrà riaccompagnato nella lounge radiale. Qui verrà nuovamente sottoposto ad elettrocardiogramma di controllo e dovrà attendere dalle 4 alle 6 ore sino all'emostasi dell'accesso radiale con il graduale sgonfiamento del bendaggio".

"E' stato creato un percorso ben definito – ha evidenziato Tommaso Cipolla – che pone grande attenzione al paziente, preso in carico dall'equipe di cardiologia. Il paziente sarà dimesso solo dopo una rivalutazione del cardiologo e all'assenza di complicanze".



Condividi la notizia con i tuoi amici

[Torna alla home page](#)

articolo letto **58** volte

Salva come PDF

Tag: [coronarografia](#) [Giovanni Albano](#) [Mariano Becchina](#) [ospedale Giglio](#) [Tommaso Cipolla](#)

*Le informazioni presenti in sito devono servire a migliorare, e non a sostituire, il rapporto medico-paziente. In nessun caso sostituiscono la consulenza medica specialistica. Ricordiamo a tutti i pazienti visitatori che in caso di disturbi e/o malattie è sempre necessario rivolgersi al proprio medico di base o allo specialista.*

**POTREBBE ANCHE INTERESSARTI...**





CERCA NEL SITO



IN SANITAS ▶ Livello1 ▶ Ospedale Giglio, al via le coronarografie in Day hospital per ridurre le liste di attesa

## OSPEDALI

## Ospedale Giglio, al via le coronarografie in Day hospital per ridurre le liste di attesa

27 Dic 2018

*Attivata nel reparto di Cardiologia una 'lounge radiale' con due postazione dedicate alle procedure percutanee elettive.*

di Redazione



PALERMO. I pazienti sottoposti a **coronarografia** diagnostica per accesso radiale potranno essere dimessi nella stessa giornata dell'esame. La Fondazione **Giglio di Cefalù** ha attivato una "lounge radiale" con due postazione dedicate alle procedure percutanee elettive.

Il paziente non dovrà più essere ricoverato per essere sottoposto alla coronarografia ma il tutto avverrà in giornata, in **day hospital**.

"Questo- ha sottolineato il presidente della Fondazione Giglio, **Giovanni Albano**- ci consentirà di realizzare vantaggi plurimi. In primis il paziente non dovrà più pernottare in ospedale, avremo un impatto favorevole sulla diminuzione dei giorni di degenza e sui costi a carico del servizio sanitario e non di meno la riduzione delle liste d'attesa potendo incrementare il numero di procedure".

La **lounge radiale** è stata attivata all'interno del reparto di **cardiologia** diretto da **Tommaso Cipolla**. A gestire la nuova attività è il responsabile del servizio di emodinamica, **Mariano Becchina**.

I pazienti potranno accedere alla lounge radiale attraverso **prescrizione** del medico di famiglia con l'indicazione di esame coronarografico, prescritto dallo specialista. Lo stesso sarà prenotabile attraverso il **Cup** della Fondazione (0921920502).

**A spiegare il percorso che dovrà seguire il paziente è il dottor Becchina:** "All'arrivo in ospedale sarà sottoposto agli esami ematochimici di routine, quindi ad un **elettrocardiogramma** e a seguire, in sala di emodinamica, verrà effettuata la coronarografia con accesso dall'avambraccio. Se l'esito non comporterà alcuna procedura **interventistica** verrà ricompagnato nella lounge radiale. Qui verrà nuovamente sottoposto ad elettrocardiogramma di controllo e dovrà attendere dalle 4 alle 6 ore sino all'emostasi dell'accesso radiale con il graduale sgonfiamento del bendaggio".

"E' stato creato un percorso ben definito- ha evidenziato Tommaso Cipolla- che pone grande attenzione al paziente, preso in carico dall'equipe di cardiologia. Il paziente sarà dimesso solo dopo una rivalutazione del cardiologo e all'assenza di complicanze".

**Nella foto:** al centro il presidente **Giovanni Albano** tra il dottor **Mariano Becchina** e la responsabile del servizio infermieristico **Stefania Vara** con gli infermieri **Donatella Lo Presti** e **Liborio Scaccia**.



Seguici su Facebook



STAMPA QUESTO ARTICOLO

POTREBBERO INTERESSARTI ANCHE...



**MADONIE LIVE**  
 NOTIZIE E FILMATI

 Bompietro  
**Madonie Academy**  
 CENTRO DI LINGUA INGLESE  
 +39 331 7239195

 CAMBRIDGE IELTS METODO INTERATTIVO INSEGNANTI MADRELINGUA TRADUZIONI DOPOSCUOLA  
 CORSI PER CERTIFICAZIONI TOEFL  
 info@madonieacademy.com

 MADONIE    ATTUALITÀ    TERRITORIO    SOCIETÀ    SPORT    EVENTI    SPECIALI    VIDEO    ARCHIVIO STORICO    

Home &gt; Attualità

Madonie    Cefalù

# Ospedale Cefalù, coronografie in day hospital

Da **Redazione** - 27 Dicembre 2018
 10,250 Fans    MI PIACE

 886 Follower    SEGUI

## Ultimi articoli

**Ospedale Cefalù, coronografie in day hospital**

27 Dicembre 2018

**Arianna: La storica famiglia Schicchi di Collesano**

27 Dicembre 2018

**Commissione randagismo, quando si vogliono fare le leggi...**

27 Dicembre 2018

**Nasce l'associazione Uniamo Geraci**

27 Dicembre 2018

**Concerto delle Feste al Mandralisca**

27 Dicembre 2018

**Petralia Soprana; presentazione del libro sulla via Francigena Palermo Messina Montagna**

27 Dicembre 2018

**Aveva allestito un laboratorio rudimentale per la produzione di droga. La Polizia lo arresta.**

27 Dicembre 2018

**Teatro Cicero: Clarinet works**

26 Dicembre 2018

**FA. E. M.**  
 di La Bianca Domenico s.a.s.  
 E-MAIL: faemest@tiscali.it  
**ESTINTORI E GAS VARI**  
 Bivio Madonnauzza    PETRALIA SOPRANA  
 Tel. 0921.641592    Cell 328.7025516  
**CORSI ANTINCENDIO - SERBATOI GPL - Antinfortunistica**

I pazienti sottoposti a coronarografia diagnostica per accesso radiale potranno essere dimessi nella stessa giornata dell'esame. La Fondazione **Giglio di Cefalù** ha attivato una "lounge radiale" con due postazione dedicate alle procedure percutanee elettive.

Il paziente non dovrà più essere ricoverato per essere sottoposto alla coronarografia ma il tutto avverrà in giornata, in day hospital.

"Questo - ha sottolineato il presidente della

 INFISSI E PORTE  
**QUALITÀ  
 ESPERIENZA  
 GARANZIA**

Fondazione Giglio, Giovanni Albano – ci consentirà di realizzare vantaggi plurimi. In primis il paziente non dovrà più pernottare in ospedale, avremo un impatto favorevole sulla diminuzione dei giorni di degenza e sui costi a carico del servizio sanitario e non di meno la riduzione delle liste d’attesa potendo incrementare il numero di procedure”.

La lounge radiale è stata attivata all’interno del reparto di cardiologia diretto da Tommaso Cipolla. A gestire la nuova attività è il responsabile del servizio di emodinamica, Mariano Becchina.

I pazienti potranno accedere alla lounge radiale attraverso prescrizione del medico di famiglia con l’indicazione di esame coronarografico, prescritto dallo specialista. Lo stesso sarà prenotabile attraverso il Cup della Fondazione (0921-920502).

A spiegare il percorso che dovrà seguire il paziente è il dottor Becchina. “All’arrivo in ospedale – ha detto – sarà sottoposto agli esami ematochimici di routine, quindi ad un elettrocardiogramma e a seguire, in sala di emodinamica, verrà effettuata la coronarografia con accesso dall’avambraccio. Se l’esito non comporterà alcuna procedura interventistica verrà riaccompagnato nella lounge radiale. Qui verrà nuovamente sottoposto ad elettrocardiogramma di controllo e dovrà attendere dalle 4 alle 6 ore sino all’emostasi dell’accesso radiale con il graduale sgonfiamento del bendaggio”.

“E’ stato creato un percorso ben definito – ha evidenziato Tommaso Cipolla – che pone grande attenzione al paziente, preso in carico dall’equipe di cardiologia. Il paziente sarà dimesso solo dopo una rivalutazione del cardiologo e all’assenza di complicanze”.

Foto: al centro il presidente Giovanni Albano tra il dottor Mariano Becchina e la responsabile del servizio infermieristico Stefania Vara con gli infermieri Donatella Lo Presti e Liborio Scaccia.



**TRASPORTI - TRASLOCHI**  
NAZIONALI - INTERNAZIONALI

# LO GIOCO



Via G. Vazzana, 34 - 90015 CEFALÙ (PA)  
Tel. e Fax 0921 422947  
Cell. 330 850751 - 339 5873812  
www.traslochilogioco.com

**RIAG**  
di MATASSA MANUELA

**AUTORICAMBI**  
ITALIANI ed ESTERI

ORIGINALI ed EQUIVALENTI

Via Gibilmanna, 10 - Cefalù Tel. 0921.996191 - 921577 (fax)



**Corso per Operatore BLS-D**  
Adulto - Pediatrico - lattante

**SEDE CEFALÙ**  
Durata: 5 ore - Costo: 80€  
Data di svolgimento: 29/05/2018

INFORMAZIONI E ISCRIZIONI:  
Istituto Italiano Fernando Santi  
Piazza Franco Bellipanni 30 - 90015 Cefalù  
Cell. 3295877066 - 3389976705, il lunedì dalle 9,30 alle 13,00.

ISCRIZIONI APERTE ANNO 2018

Mi piace 2



 **Redazione**

**CENTRO ORTOPEDICO FERRANTI**  
Qualità e forza nel movimento  
Convenzionato: A.S.P. - I.N.A.I.L.



le nostre sedi:  
PALERMO - TRAPANI - BAGHERIA - MISILMERI - TERMINI IMERESE

**ANALISI POSTURALE**  
**ORTOPEDIA SU MISURA**

IN UNA SOCIETÀ SENZA LEGGI DI SIAILOGO E PALASTORIA

ARTICOLI CORRELATI Di più dello stesso autore



Home - Cronaca - Coronarografie in day hospital al Giglio di Cefalù: riduzione dei tempi di attesa

# Coronarografie in day hospital al Giglio di Cefalù: riduzione dei tempi di attesa



27 DICEMBRE 2018 CRONACA



I pazienti sottoposti a coronarografia diagnostica per accesso radiale potranno essere dimessi nella stessa giornata dell'esame. La Fondazione Giglio di Cefalù ha attivato una "lounge radiale" con due postazione dedicate alle procedure percutanee elettive. Il paziente non dovrà più essere ricoverato per essere sottoposto alla coronarografia ma il tutto



Recenti 27 DICEMBRE 2018

avverrà in giornata, in day hospital.

“Questo – ha sottolineato il presidente della Fondazione **Giglio**, Giovanni Albano – ci consentirà di realizzare vantaggi plurimi. In primis il paziente non dovrà più pernottare in ospedale, avremo un impatto favorevole sulla diminuzione dei giorni di degenza e sui costi a carico del servizio sanitario e non di meno la riduzione delle liste d’attesa potendo incrementare il numero di procedure”.

La lounge radiale è stata attivata all’interno del reparto di cardiologia diretto da Tommaso Cipolla. A gestire la nuova attività è il responsabile del servizio di emodinamica, Mariano Becchina. I pazienti potranno accedere alla lounge radiale attraverso prescrizione del medico di famiglia con l’indicazione di esame coronarografico, prescritto dallo specialista. Lo stesso sarà prenotabile attraverso il Cup della Fondazione (0921 920502).

A spiegare il percorso che dovrà seguire il paziente è il dottor Becchina. “All’arrivo in ospedale – ha detto – sarà sottoposto agli esami ematochimici di routine, quindi ad un elettrocardiogramma e a seguire, in sala di emodinamica, verrà effettuata la coronarografia con accesso dall’avambraccio. Se l’esito non comporterà alcuna procedura interventistica verrà riaccompagnato nella lounge radiale. Qui verrà nuovamente sottoposto ad elettrocardiogramma di controllo e dovrà attendere dalle 4 alle 6 ore sino all’emostasi dell’accesso radiale con il graduale sgonfiamento del bendaggio”.

“E’ stato creato un percorso ben definito – ha evidenziato Tommaso Cipolla – che pone grande attenzione al paziente, preso in carico dall’equipe di cardiologia. Il paziente sarà dimesso solo dopo una rivalutazione del cardiologo e all’assenza di complicanze”.

*(Nella foto al centro il presidente Giovanni Albano tra il dottor Mariano Becchina e la responsabile del servizio infermieristico Stefania Vara con gli infermieri Donatella Lo Presti e Liborio Scaccia)*

Tags: **cefalù**, **coronarografie**, **day hospital**, **giglio**, **giovanni albano**, **lounge radiale**, **ospedale**

Redazione

## Articoli correlati



20 DICEMBRE 2018

**Cefalù, il vescovo Marciante al Giglio: "Trattare l'ammalato con amore"**



19 DICEMBRE 2018

**Cefalù, un laboratorio del Giglio intitolato a Valeria Solesin, morta nell'attentato di Parigi**



18 DICEMBRE 2018

**Cefalù, al Giglio inaugurate la nuova area di emergenza e l'unità di risveglio**



**I SINDACI SCRIVONO AL GOVERNO MUSUMECI: "NOMINI IL PRESIDENTE DEL P...**



27 DICEMBRE 2018

**DA PARTITO POLITICO AD ASSOCIAZIONE, LA MUTAZIONE DI "UNIAMO GERACI"**

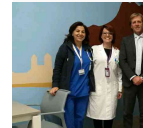

27 DICEMBRE 2018

**CORONAROGRAFIE IN DAY HOSPITAL AL GIGLIO DI CEFALÙ: RIDUZIONE DEI T...**

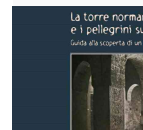

27 DICEMBRE 2018

**LA VIA FRANCIGENA CHE ATTRAVERSA LE MADONIE: IL PERCORSO NEL LIBRO ...**

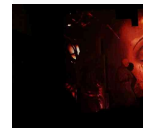

27 DICEMBRE 2018

**PETRALIA SOPRANA, IL PRESEPE D'INCANTO SI POTRÀ VISITARE FINO A FIN...**



26 DICEMBRE 2018

**FUGA DALLE MADONIE, IL 30 DICEMBRE A PETRALIA SOTTANA DIBATTITO SUL...**

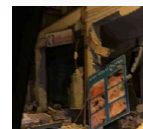

26 DICEMBRE 2018

**L'ETNA FA SUL SERIO. TERREMOTO DI 4,8 GRADI NEL CATANESE: CROLLI, D...**

## Le ultime da monrealepress.it

17:49 **Monreale, costretto a casa per 50 metri di strada: l'appello di Mim...**

15:47 **Quattro chiacchiere con... Fabio Ganci: "Il Pd di Monreale ormai è ...**

13:41 **A Balestrate la "Marcia della Pace 2018" della Diocesi di Monreale**

10:11 **Monreale, "Et Incarnatus est": il concerto di Natale alla Collegiata**

09:30 **Messa in sicurezza del costone di Monte Pellegrino: stop alle auto ...**

08:51 **Le prime pagine del 27 dicembre 2018. Etna, dopo terremoto notte tr...**

07:35 **Paura nel catanese, forte scossa di terremoto: danni e feriti - LE ...**

19:07 **Buon Natale! La redazione di Monreale Press si ferma per due giorni**

18:22 **A Piana degli Albanesi una commedia in lingua arbëreshe sul Cannolo**

18:09 **Anps, 2018 da ricordare: "Pronti ad essere presidio di legalità a M...**

1  
2

Giovedì - 27 Dicembre 2018



# NebrodiNews

Paesi dei Nebrodi | Dalla regione | Dalla provincia | Economia | Cronaca | Sport | Tempo libero | Opinioni

**DALLA REGIONE** IL PAZIENTE NON DOVRÀ PIÙ ESSERE RICOVERATO

## Coronarografie in day hospital al Giglio di Cefalù: attivata la lounge radiale



di Redazione

27 dicembre 2018

[facebook](#)
[twitter](#)
[google+](#)
[linkedin](#)
[whatsapp](#)
[stampa](#)

63  
CONDIVISIONI



I pazienti sottoposti a **coronarografia diagnostica** per accesso radiale potranno essere dimessi nella stessa giornata dell'esame. La Fondazione **Giglio di Cefalù** ha attivato una "**lounge radiale**" con due postazione dedicate alle procedure percutanee elettive. Il paziente non dovrà più essere ricoverato per essere sottoposto alla coronarografia ma il tutto avverrà in giornata, in *day hospital*.

"Questo - ha sottolineato il presidente della Fondazione Giglio, **Giovanni Albano** - ci consentirà di realizzare vantaggi plurimi. In primis il paziente non dovrà più pernottare in ospedale, avremo un impatto favorevole sulla diminuzione dei giorni di degenza e sui costi a carico del servizio sanitario e non di meno la riduzione delle liste d'attesa potendo incrementare il numero di procedure".

La *lounge radiale* è stata attivata all'interno del reparto di cardiologia diretto da **Tommaso Cipolla**. A gestire la nuova attività è il responsabile del servizio di emodinamica, **Mariano Becchina**.



Di' che ti piace prima di tutti i tuoi amici

## Editoriale



La favola del pastorello e della pecora senza "buttuni"

by Giuseppe Salerno

Sono andato a prendere lo scatolone dentro il quale ogni anno, dopo l'Epifania, riordino il sughero e i personaggi con i quali allestisco il mio presepe in vista delle festività natalizie.

I pazienti potranno accedere alla *lounge radiale* attraverso prescrizione del medico di famiglia con l'indicazione di esame coronarografico, prescritto dallo specialista. Lo stesso sarà prenotabile attraverso il Cup della Fondazione (0921920502).

A spiegare il percorso che dovrà seguire il paziente è il **dottor Becchina**. "All'arrivo in ospedale - ha detto - sarà sottoposto agli esami ematochimici di routine, quindi ad un elettrocardiogramma e a seguire, in sala di emodinamica, verrà effettuata la coronarografia con accesso dall'avambraccio. Se l'esito non comporterà alcuna procedura interventistica verrà riaccompagnato nella *lounge radiale*. Qui verrà nuovamente sottoposto ad elettrocardiogramma di controllo e dovrà attendere dalle 4 alle 6 ore sino all'emostasi dell'accesso radiale con il graduale sgonfiamento del bendaggio".

"E' stato creato un percorso ben definito - ha evidenziato **Tommaso Cipolla** - che pone grande attenzione al paziente, preso in carico dall'equipe di cardiologia. Il paziente sarà dimesso solo dopo una rivalutazione del cardiologo e all'assenza di complicanze".

**Leggi anche: [Strade interpoderali, in arrivo 50 milioni di euro](#)**



63  
CONDIVISIONI

COMMENTA CON FACEBOOK

Commenti: 0

Ordina per **Meno recenti** ▾



Aggiungi un commento...

Plug-in Commenti di Facebook

Tag

Cefalù coronarografia diagnostica Fondazione **Giglio di Cefalù** Giovanni Albano  
Ospedale **Giglio di Cefalù** Tommaso Cipolla

Preparo l'area presepiale e svuoto la scatola dei personaggi per posizionali uno ad uno. Sistema la prima statua che mi capita per le mani...



## Ultime Notizie

- 19:52 - Due importanti appuntamenti per il Coro Claudio Monteverdi di Mistretta
- 19:11 - Gioiosa Marea, arrestato 39enne per maltrattamenti all'ex moglie
- 12:21 - Troina, arrestati due pregiudicati: detenevano illegalmente due fucili
- 11:55 - Troina, stabilizzati 50 lavoratori precari del Comune
- 10:34 - Torrenova, assolto sindaco Castrovinci dall'accusa di diffamazione
- 10:07 - Reitano, ultimata la nuova rete di metanizzazione
- 19:19 - Cineteatro Aurora di Sant'Agata, prevista per domani la riapertura
- 18:49 - Operazione "Dolce Vita", condannati quattro tortoriciani
- 13:55 - Sant'Alessio Siculo, sequestrata estesa scarica d'amianto
- 11:33 - Sportello Antiviolenza Diana, adesso anche a Castel di Lucio

1 2 3 4 5



PAESI DEI NEBRODI ACQUEDOLCI | ALCARA LI FUSI | BROLO | CAPIZZI | CAPO D'ORLANDO | CAPRI LEONE | CARONIA | CASTEL DI LUCIO | CESARÒ | FICARRA | FLORESTA | FRAZZANÒ | GALATI MAMERTINO | LONGI | MOTTA D'AFFERMO | MIRTO | MISTRETTA | NASO | PETTINEO | RACCUJA | REITANO |

Cronaca / Cefalù

# Stop ai ricoveri: le coronarografie al **Giglio di Cefalù** si fanno in day hospital

Attivata, all'interno del reparto di cardiologia, la lounge radiale, una sala con due postazioni dedicate alle procedure percutanee elettive alla quale, attraverso prescrizione del medico di famiglia, potranno accedere i pazienti. Il presidente Albano: "Riduciamo le liste d'attesa"

**PT** Redazione  
 27 DICEMBRE 2018 15:19

 Al centro il presidente Albano

Il paziente non dovrà più essere ricoverato per essere sottoposto alla coronarografia ma il tutto avverrà in giornata, in day hospital. La Fondazione **Giglio di Cefalù** ha attivato una "lounge radiale" con due postazione dedicate alle procedure percutanee elettive. "Questo - ha sottolineato il presidente della Fondazione Giovanni Albano - ci consentirà di realizzare vantaggi plurimi. In primis il paziente non dovrà più pernottare in ospedale, avremo un impatto favorevole sulla diminuzione dei giorni di degenza e sui costi a carico del servizio sanitario e non di meno la riduzione delle liste d'attesa potendo incrementare il numero di procedure".

La lounge radiale è stata attivata all'interno del reparto di cardiologia diretto da Tommaso Cipolla. A gestire la

## APPROFONDIMENTI



Robot per riabilitazione e letti monitorati h24, al **Giglio** nuova unità risveglio e area emergenza

18 dicembre 2018



Ospedale **Giglio di Cefalù**, laboratorio di biotecnologie intitolato a Valeria Solesin

## I più letti di oggi



**1** Natale tragico: turista russo falciato e ucciso da un'auto alla Favorita



**2** Suicidio in viale del Fante, guardia giurata si spara accanto allo stadio delle Palme



**3** Picchiato e rapinato il titolare della Fabbrica 102: "Preso a calci e pugni sotto casa"



**4** Don Minutella, prete contro tutti: "Bergoglio distrugge la Chiesa, Lorefice burattino di Palermo"

### APPARTENERE

INTESA SANPAOLO MOBILE.  
L'APP CHE TI FA SENTIRE A CASA.



CON L'APP INTESA SANPAOLO MOBILE OPERI DOVE E QUANDO VUOI. HAI BISOGNO D'INCONTRARCI? IN VENETO E IN FRIULI VENEZIA GIULIA ABBIAMO OLTRE 900 FILIALI.

INTESA SANPAOLO

Messaggio pubblicitario con finalità promozionale. Operatività disponibile per i titolari dei servizi a distanza della Banca. Per le condizioni contrattuali dei servizi a distanza, leggi i Fogli Informativi disponibili sul sito e nelle Filiali delle Banche del Gruppo Intesa Sanpaolo che li commercializzano.



Sul Monte Rosa si può fare fuoripista di alto livello.

RED BULL



Star più intelligenti della media: ecco chi sono

ALFEMMINILE

Sponsorizzato da  |>

18 dicembre 2018

nuova attività è il responsabile del servizio di emodinamica, Mariano Becchina. I pazienti potranno accedere alla sala attraverso prescrizione del medico di famiglia con l'indicazione di esame coronarografico, prescritto dallo specialista. Lo stesso sarà prenotabile attraverso il Cup della Fondazione (0921920502).

A spiegare il percorso che dovrà seguire il paziente è il dottor Becchina. "All'arrivo in ospedale - ha detto - sarà sottoposto agli esami ematochimici di routine, quindi ad un elettrocardiogramma e a seguire, in sala di emodinamica, verrà effettuata la coronarografia con accesso dall'avambraccio. Se l'esito non comporterà alcuna procedura interventistica verrà ricompagnato nella lounge radiale. Qui verrà nuovamente sottoposto ad elettrocardiogramma di controllo e dovrà attendere dalle 4 alle 6 ore sino all'emostasi dell'accesso radiale con il graduale sgonfiamento del bendaggio".

"E' stato creato un percorso ben definito - ha evidenziato Tommaso Cipolla - che pone grande attenzione al paziente, preso in carico dall'equipe di cardiologia. Il paziente sarà dimesso solo dopo una rivalutazione del cardiologo e all'assenza di complicanze".

**Persone:** Giovanni Albano **Argomenti:** sanità



**Perché scegliere N26 rispetto alla Postepay**  
N26



**Chi possiede un PC dovrebbe subito controllare**  
THE REVIEW EXPERTS



**Fibra Vodafone a casa tua da 19,90€ al mese. Solo online**  
VODAFONE



**La Friggitrice ad Aria che rende Croccante il Cibo all'Esterno e**  
PHILIPS - ITALIA

Contenuti sponsorizzati da 



**Il ripetitore di nuova generazione che spopola a...**  
HYPER TECH



**Donne famose basse: piccole e bellissime!**  
ALFEMMINILE

Sponsorizzato da 

## Commenti

Registrati o Accedi per lasciare il tuo commento

[Aggiorna discussione](#)

## Notizie di oggi



**CRONACA**  
**Viale Regione, assalto in un distributore: quattro rapinatori armati fuggono con 10 euro**



**CRONACA**  
**Palermo sprofonda nell'immondizia, montagne di rifiuti e cassonetti in fiamme nella**



**CRONACA**  
**Don Minutella, prete contro tutti: "Bergoglio distrugge la Chiesa, Loreface burattino di**



**SPONSOR**  
**Cosa frena la mobilità sostenibile del futuro?**



[Privacy Policy \(/privacy-policy/\)](#)

# Sanità in Sicilia.it

(<https://www.sanitainsicilia.it>)

[Home \(https://www.sanitainsicilia.it/\)](https://www.sanitainsicilia.it/) / [News \(https://www.sanitainsicilia.it/argomenti/news/\)](https://www.sanitainsicilia.it/argomenti/news/) / Sanità: coronarografie in day hospital al Giglio di Cefalù

## **SANITÀ: CORONAROGRAFIE IN DAY HOSPITAL AL GIGLIO DI CEFALÙ** di Redazione



I pazienti sottoposti a **coronarografia** diagnostica per accesso radiale potranno essere dimessi nella stessa giornata dell'esame. La Fondazione Giglio di Cefalù ha attivato una "lounge radiale" con due postazioni dedicate a procedure percutanee elettive.

Il paziente non dovrà più essere ricoverato per essere sottoposto alla coronarografia ma il tutto avverrà in *hospital*.

*"Questo – ha sottolineato il presidente della Fondazione Giglio, Giovanni Albano – ci consentirà di realizzare più interventi. In primis il paziente non dovrà più pernottare in ospedale, avremo un impatto favorevole sulla durata dei giorni di degenza e sui costi a carico del servizio sanitario e non di meno la riduzione delle liste d'attesa per poter incrementare il numero di procedure".*

La lounge radiale è stata attivata all'interno del reparto di cardiologia diretto da **Tommaso Cipolla**. A gestire l'attività è il responsabile del servizio di emodinamica, **Mariano Becchina**.

I pazienti potranno accedere alla lounge radiale attraverso prescrizione del medico di famiglia con l'indirizzo coronarografico, prescritto dallo specialista. Lo stesso sarà prenotabile attraverso il Cup della Fondazione.

A spiegare il percorso che dovrà seguire il paziente è il dottor Becchina. *"All'arrivo in ospedale – ha detto agli esami ematochimici di routine, quindi ad un elettrocardiogramma e a seguire, in sala di emodinamica la coronarografia con accesso dall'avambraccio".*

*"Se l'esito non comporterà alcuna procedura interventistica verrà riaccompagnato nella lounge radiale. C'è la possibilità di essere nuovamente sottoposto ad elettrocardiogramma di controllo e dovrà attendere dalle 4 alle 6 ore sino all'accesso radiale con il graduale sgonfiamento del bendaggio".*

*"E' stato creato un percorso ben definito – ha evidenziato Tommaso Cipolla – che pone grande attenzione e cura nel paziente preso in carico dall'equipe di cardiologia. Il paziente sarà dimesso solo dopo una rivalutazione del cardiologo per le complicanze".*

Condividi:

 ([https://www.sanitainsicilia.it/sanita-coronarografie-in-day-hospital-al-giglio-di-cefalu\\_402619/?share=facebook&nb=1](https://www.sanitainsicilia.it/sanita-coronarografie-in-day-hospital-al-giglio-di-cefalu_402619/?share=facebook&nb=1))  
194

 ([https://www.sanitainsicilia.it/sanita-coronarografie-in-day-hospital-al-giglio-di-cefalu\\_402619/?share=twitter&nb=1](https://www.sanitainsicilia.it/sanita-coronarografie-in-day-hospital-al-giglio-di-cefalu_402619/?share=twitter&nb=1))

 ([https://www.sanitainsicilia.it/sanita-coronarografie-in-day-hospital-al-giglio-di-cefalu\\_402619/?share=google-plus-1&nb=1](https://www.sanitainsicilia.it/sanita-coronarografie-in-day-hospital-al-giglio-di-cefalu_402619/?share=google-plus-1&nb=1))

 ([whatsapp://send?text=Sanità%20in%20Sicilia%20-%20coronarografie%20in%20day%20hospital%20al%20Giglio%20di%20Cefalù%20-%2027%20dicembre%202018%20-%20www.sanitainsicilia.it/sanita-coronarografie-in-day-hospital-al-giglio-di-cefalu\\_402619](https://www.sanitainsicilia.it/sanita-coronarografie-in-day-hospital-al-giglio-di-cefalu_402619/?share=whatsapp&nb=1))

 ([https://www.sanitainsicilia.it/sanita-coronarografie-in-day-hospital-al-giglio-di-cefalu\\_402619/#print](https://www.sanitainsicilia.it/sanita-coronarografie-in-day-hospital-al-giglio-di-cefalu_402619/#print))

Pubblicato il 27 dicembre 2018 (<https://www.sanitainsicilia.it/date/2018/12/>) in News (<https://www.sanitainsicilia.it/argomenti/news/>)

Tag: coronarografia (<https://www.sanitainsicilia.it/tag/coronarografia/>), Fondazione Giglio (<https://www.sanitainsicilia.it/tag/fondazione-giglio/>), Giovanni Albano (<https://www.sanitainsicilia.it/tag/giovanni-albano/>), Mariano Becchina (<https://www.sanitainsicilia.it/tag/mariano-becchina/>), Tommaso Cipolla (<https://www.sanitainsicilia.it/tag/tommaso-cipolla/>)

Home - sanità - Sanità: coronarografie in day hospital al Giglio di Cefalù. Attivata la lounge radiale

## Sanità: coronarografie in day hospital al Giglio di Cefalù. Attivata la lounge radiale

Facebook

Twitter

Google+

Pinterest

Più...

🕒 27 DICEMBRE 2018 📌 SANITÀ



I pazienti sottoposti a coronarografia diagnostica per accesso radiale potranno essere dimessi nella stessa giornata dell'esame. La Fondazione Giglio di Cefalù ha attivato una "lounge radiale" con due postazioni dedicate alle procedure percutanee elettive. Il paziente non dovrà più essere ricoverato per essere sottoposto alla coronarografia ma il tutto avverrà in giornata, in *day hospital*.

"Questo – ha sottolineato il presidente della Fondazione Giglio, **Giovanni Albano** – ci consentirà di realizzare vantaggi plurimi. In primis il paziente non dovrà più pernottare in ospedale, avremo un impatto favorevole sulla diminuzione dei giorni di degenza e sui costi a carico del servizio sanitario e non di meno la riduzione delle liste d'attesa potendo incrementare il numero di procedure".

La *lounge radiale* è stata attivata all'interno del reparto di cardiologia diretto da **Tommaso Cipolla**. A gestire la nuova attività è il responsabile del servizio di emodinamica, **Mariano Becchina**. I pazienti potranno accedere alla *lounge radiale* attraverso prescrizione del medico di famiglia con l'indicazione di esame coronarografico, prescritto dallo specialista. Lo stesso sarà prenotabile attraverso il Cup della Fondazione (0921920502).

### I nostri Blog



La "Rosa dei venti" di Delia Romano



Diritto e diritti di Nicola Aiello



Diario di bordo - Sebastiano Tusa

### News Giuridiche

#### News Cassazione



**Torna la rotta commerciali** ; di Gabriella Lax l'indennizzo per commerciale. A stabilirlo l



**Concorsi pubblici perdita di che 01:00 GMT** di Gilda Summa nella pronuncia n. 7115/2 correttamente governato



**Regali di Natale riciclo 27 Dec** di Gabriella Lax azzecca. Così, s

Powered by: [www.studi](http://www.studi)

L'inct

Nientediperso

Sanità: ''lounge radiale'' al Giglio di Cefalù

**CEFALU' (PALERMO)**

(ANSA) - CEFALU' (PALERMO), 27 DIC - I pazienti sottoposti a coronarografia diagnostica per accesso radiale potranno essere dimessi nella stessa giornata dell'esame. La Fondazione Giglio di Cefalù ha attivato una "lounge radiale" con due postazioni dedicate alle procedure percutanee elettive. Il paziente non dovrà più essere ricoverato per essere sottoposto alla coronarografia ma il tutto avverrà in giornata, in day hospital.

"Questo - ha sottolineato il presidente della Fondazione Giglio, Giovanni Albano - ci consentirà di realizzare vantaggi plurimi. In primis il paziente non dovrà più pernottare in ospedale, avremo un impatto favorevole sulla diminuzione dei giorni di degenza e sui costi a carico del servizio sanitario e non di meno la riduzione delle liste d'attesa potendo incrementare il numero di procedure". La lounge radiale è stata attivata all'interno del reparto di cardiologia diretto da Tommaso Cipolla. A gestire la nuova attività è il responsabile del servizio di emodinamica, Mariano Becchina. I pazienti potranno accedere alla lounge radiale attraverso prescrizione del medico di famiglia con l'indicazione di esame coronarografico, prescritto dallo specialista. Lo stesso sarà prenotabile attraverso il Cup della Fondazione (0921920502). A spiegare il percorso che dovrà seguire il paziente è il dottor Becchina. "All'arrivo in ospedale - ha detto - sarà sottoposto agli esami ematochimici di routine, quindi ad un elettrocardiogramma e a seguire, in sala di emodinamica, verrà effettuata la coronarografia con accesso dall'avambraccio. Se l'esito non comporterà alcuna procedura interventistica verrà riaccompagnato nella lounge radiale. Qui verrà nuovamente sottoposto ad elettrocardiogramma di controllo e dovrà attendere dalle 4 alle 6 ore sino all'emostasi dell'accesso radiale con il graduale sgonfiamento del bendaggio". "E' stato creato un percorso ben definito - ha evidenziato Tommaso Cipolla - che pone grande attenzione al paziente, preso in carico dall'equipe di cardiologia. Il paziente sarà dimesso solo dopo una rivalutazione del cardiologo e all'assenza di complicanze". (ANSA).

COM-FK/GIU

S45 QBKS

## COMUNICATO STAMPA

**SANITA': CORONAROGRAFIE IN DAY HOSPITAL AL GIGLIO DI CEFALÙ. ATTIVATA LA LOUNGE RADIALE  
IL PRESIDENTE ALBANO: RIDUCIAMO LE LISTE D'ATTESA E PAZIENTI DIMESSI IN GIORNATA**

**CEFALU' 27 DICEMBRE 2018** – I pazienti sottoposti a coronarografia diagnostica per accesso radiale potranno essere dimessi nella stessa giornata dell'esame. La Fondazione Giglio di Cefalù ha attivato una "lounge radiale" con due postazioni dedicate alle procedure percutanee elettive. Il paziente non dovrà più essere ricoverato per essere sottoposto alla coronarografia ma il tutto avverrà in giornata, in *day hospital*.

“Questo – ha sottolineato il presidente della Fondazione Giglio, **Giovanni Albano** - ci consentirà di realizzare vantaggi plurimi. In primis il paziente non dovrà più pernottare in ospedale, avremo un impatto favorevole sulla diminuzione dei giorni di degenza e sui costi a carico del servizio sanitario e non di meno la riduzione delle liste d'attesa potendo incrementare il numero di procedure”.

La *lounge radiale* è stata attivata all'interno del reparto di cardiologia diretto da **Tommaso Cipolla**. A gestire la nuova attività è il responsabile del servizio di emodinamica, **Mariano Becchina**.

I pazienti potranno accedere alla *lounge radiale* attraverso prescrizione del medico di famiglia con l'indicazione di esame coronarografico, prescritto dallo specialista. Lo stesso sarà prenotabile attraverso il Cup della Fondazione (0921920502).

A spiegare il percorso che dovrà seguire il paziente è il **dottor Becchina**. “All'arrivo in ospedale – ha detto - sarà sottoposto agli esami ematochimici di routine, quindi ad un elettrocardiogramma e a seguire, in sala di emodinamica, verrà effettuata la coronarografia con accesso dall'avambraccio. Se l'esito non comporterà alcuna procedura interventistica verrà riaccompagnato nella *lounge radiale*. Qui verrà nuovamente sottoposto ad elettrocardiogramma di controllo e dovrà attendere dalle 4 alle 6 ore sino all'emostasi dell'accesso radiale con il graduale sgonfiamento del bendaggio”.

“E' stato creato un percorso ben definito – ha evidenziato **Tommaso Cipolla** - che pone grande attenzione al paziente, preso in carico dall'equipe di cardiologia. Il paziente sarà dimesso solo dopo una rivalutazione del cardiologo e all'assenza di complicanze”.

**36 vI/com 2018**

*Nella foto al centro il presidente Giovanni Albano tra il dottor Mariano Becchina e la responsabile del servizio infermieristico Stefania Vara con gli infermieri Donatella Lo Presti e Liborio Scaccia*

*Seguici su:*

Twitter [@hsrgiglio](https://twitter.com/hsrgiglio)

Facebook [www.facebook.com/ospedalegiglio](https://www.facebook.com/ospedalegiglio)

Youtube: [www.youtube.com/ospedalegiglio](https://www.youtube.com/ospedalegiglio)

Google Plus: [www.google.com/+ospedalegiglio](https://www.google.com/+ospedalegiglio)

Instagram: [www.instagram.com/ospedalegiglio/](https://www.instagram.com/ospedalegiglio/)

LinkedIn [www.linkedin.com/company/1241073/admin/updates/](https://www.linkedin.com/company/1241073/admin/updates/)

Ospedale Giglio WhatsApp News [www.ospedalegiglio.it/sito/stampa/whatsapp-news.html](https://www.ospedalegiglio.it/sito/stampa/whatsapp-news.html)

Comunicati online su: [www.ospedalegiglio.it](https://www.ospedalegiglio.it)

Ufficio stampa 0921.920683 mobile 335-8382991